



# HỒ SƠ NĂNG LỰC

---

THANG MÁY  
SANYO MINH LONG



# NỘI DUNG

## CHƯƠNG 1 GIỚI THIỆU CHUNG 04

Thư Ngỏ	05
Giới Thiệu Công Ty	06
Lịch Sử Hình Thành - Những Thành Tựu	08
Tầm Nhìn & Sứ Mệnh	10
Nhà Máy	12
Tại Sao Chọn Chúng Tôi	14
Hồ Sơ Pháp Lý	16

## CHƯƠNG 3 ĐỐI TÁC - KHÁCH HÀNG 50

## CHƯƠNG 2 SẢN PHẨM & DỊCH VỤ 28

Sản Phẩm Của Chúng Tôi	28
Các Thiết Bị Chính	30
Thang Máy Tải Khách	32
Thang Máy Gia Đình	35
Thang Máy Quan Sát	36
Thang Máy Giường Bệnh	39
Thang Máy Tải Hàng	40
Dịch Vụ	42
Quy Trình Lắp Đặt	44
Bảo Trì	46
Các Hạng Mục Bảo Trì	48

## CHƯƠNG 4 DỰ ÁN TIÊU BIỂU 52

1. Biệt Thự - Villa - Nhà Ở Tư Nhân	54
2. Cao Ốc - Văn Phòng	61
3. Khách Sạn - Motel	65
4. Bệnh Viện	72
5. Nhà Máy	76
6. Chung Cư - Trung Tâm - Hội Nghị	78



## THƯ NGỎ

### **Kính gửi: Quý đối tác và Quý khách hàng!**

Thay mặt CÔNG TY TNHH THANG MÁY SANYO MINH LONG, đầu tiên tôi xin gửi tới Quý đối tác và khách hàng lời chào trân trọng cùng lời chúc sức khoẻ và thành công.

Công ty chúng tôi xin gửi lời cảm ơn chân thành nhất tới những đối tác và khách hàng đã dành sự tin nhiệm cho sản phẩm và dịch vụ thang máy Sanyo Minh Long.

Nhiều năm qua, ngành công nghiệp thang máy ngày càng phát triển và đổi mới, chính vì vậy Công ty luôn cải tiến không ngừng và tiên phong trong việc ứng dụng các kỹ thuật, kết hợp với đội ngũ kỹ sư đã có nhiều năm kinh nghiệm và được cấp các chứng nhận đào tạo từ Sanyo Lift Nhật Bản sẵn sàng cung ứng cho thị trường sản phẩm thang máy "An toàn-êm ái-thẩm mỹ-thông minh & ổn định".

Bằng những ưu thế sẵn có của mình, Công ty TNHH Thang máy Sanyo Minh Long đã không ngừng mở rộng mạng lưới khách hàng trên toàn quốc với 03 Văn phòng Đại diện ở các thành phố lớn Hà Nội, Đà Nẵng, TP Hồ Chí Minh và các đại diện bán hàng trải dài Việt Nam, đáp ứng mọi nhu cầu về tư vấn, lắp đặt, bảo trì, sửa chữa và nâng cấp thang máy. Chúng tôi luôn đảm bảo đem đến những sản phẩm và dịch vụ tốt nhất làm hài lòng khách hàng với thời gian triển khai lắp đặt ngắn nhất đảm bảo sản phẩm với giá thành phù hợp. Các thang máy do Công ty phụ trách tuân thủ đúng tiêu chuẩn kỹ thuật và bắt kịp xu hướng mới. Công ty Thang máy Sanyo Minh Long luôn đặt chất lượng sản phẩm lên hàng đầu, lấy sự hài lòng của Quý khách hàng làm tôn chỉ hành động. Vì thế, Công ty đã nhận được sự quan tâm, tin tưởng từ các đối tác lớn và các khách hàng trên toàn quốc.

Chúng tôi hiểu rằng, với mục tiêu "phụng sự khách hàng", Công ty luôn chào đón sự hợp tác của các đối tác trong và ngoài nước, trên cơ sở chia sẻ lợi ích cùng hướng tới sự phát triển bền vững lâu dài.

Công ty TNHH Thang máy Sanyo Minh Long xin trân trọng gửi lời chào và lời cảm tạ Quý khách đã dành thời gian nghiên cứu hồ sơ của chúng tôi.

TM. Công ty TNHH Thang máy Sanyo Minh Long

**GIÁM ĐỐC**

A handwritten signature in black ink, appearing to read "Phạm Quốc Huy".

Phạm Quốc Huy

# Giới Thiệu Công Ty

## Chào mừng quý khách hàng đến với Công ty thang máy Sanyo Minh Long chúng tôi!

Được thành lập từ năm 2003, đến năm 2011, Công ty TNHH thang máy Sanyo Minh Long chính thức là đại diện độc quyền của hãng Sanyo Lift (Nhật Bản) tại Việt Nam, là một trong những đơn vị hàng đầu trong lĩnh vực sản xuất, cung cấp, lắp đặt bảo hành và bảo trì hệ thống thang máy, thang cuốn, thang nâng.

Chúng tôi luôn là đơn vị tiên phong ứng dụng khoa học công nghệ vào sản xuất và lắp đặt. Thang máy Sanyo Minh Long được sử dụng rộng rãi cho các công trình dân dụng, biệt thự, khách sạn, siêu thị, văn phòng và nhiều công trình khác. Không ngừng lại ở thị trường trong nước, chúng tôi còn cung cấp sản phẩm ra các thị trường quốc tế như Nhật Bản.

Công ty chúng tôi được khách hàng tin tưởng, đánh giá cao bởi chất lượng sản phẩm tốt và dịch vụ chu đáo. Mạng lưới dịch vụ của Công ty thang máy Sanyo Minh Long phủ khắp toàn quốc. Không chỉ vậy, chúng tôi còn có một đội ngũ kỹ thuật chuyên nghiệp về lắp đặt, bảo hành bảo trì, sửa chữa được đào tạo bài bản với các chuyên gia của hãng.



## Ngành Nghề Hoạt Động

Thiết kế, sản xuất, lắp đặt và bảo trì các loại thang máy tải khách, thang quan sát, tải hàng, tải xe ô tô, tải giường bệnh.

Cung cấp thang máy nhập nguyên chiếc, thang cuốn.

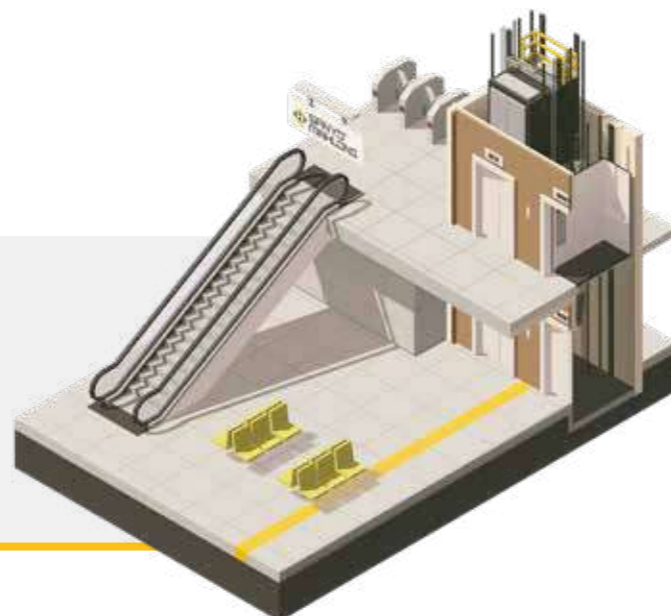

## Hệ Thống Văn Phòng Đại Diện, Đại Lý Phân Phối Của Sanyo Minh Long Trên Toàn Quốc

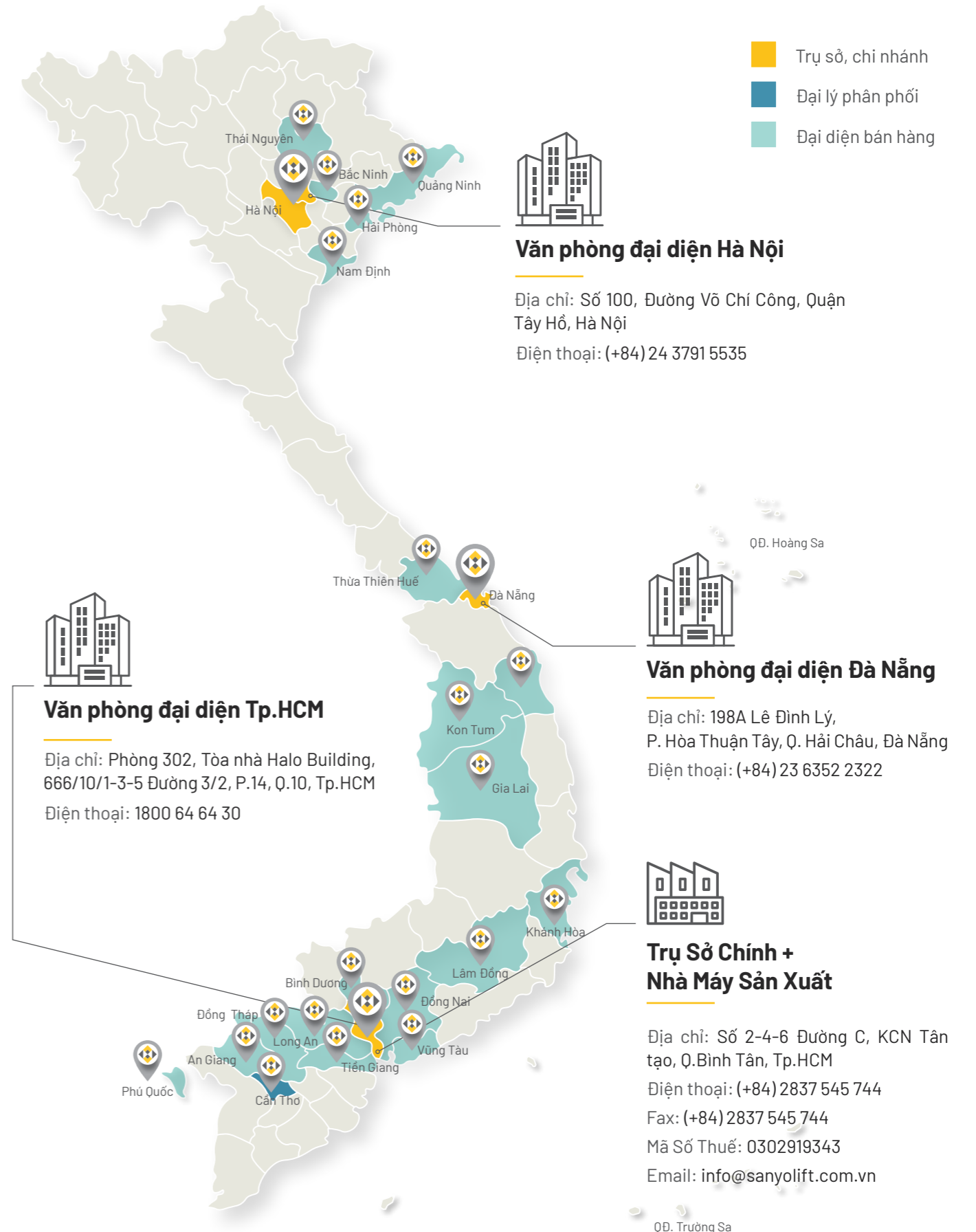

# Lịch Sử Hình Thành

# Những Thành Tựu

Tháng 3 năm 2003, Công ty TNHH thang máy Minh Long được thành lập, nhà máy sản xuất tọa lạc tại Quận 6, TP HCM.



2003

Năm 2008, Công ty TNHH thang máy Sanyo Minh Long chính thức đăng ký hoạt động VPĐD tại Hà Nội



Tháng 4 năm 2011, chuyển nhà máy sản xuất, mở rộng quy mô về Lô 2-4-6, Đường C, KCN Tân Tạo, P. Tân Tạo A, Q. Bình Tân, TP HCM, Việt Nam.

2011



Tháng 4 năm 2011, Công ty TNHH thang máy Sanyo Minh Long trở thành đại diện độc quyền chính thức của hãng Sanyo Lift (Nhật Bản) tại thị trường Việt Nam.

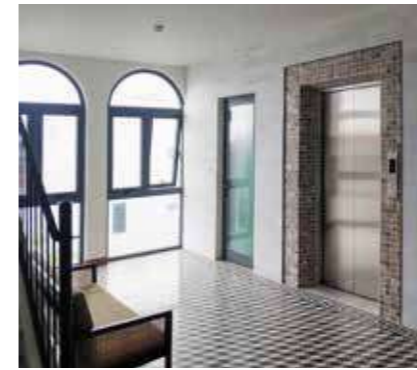

Tháng 6 năm 2015, bắt đầu khai thác thị trường Nhật Bản.

2015



Tháng 8 năm 2015, đăng ký hoạt động VPĐD tại Đà Nẵng, khai thác và xâm nhập thị trường miền Trung.

Năm 2017, sau 15 năm hình thành và phát triển, Công ty đạt được bước phát triển vượt bậc về sản lượng và chất lượng (Năm 2017 lắp đặt vận hành gần 500 thang).



2017



Thang máy Sanyo Minh Long được lắp đặt tại hơn 30 tỉnh/thành trải dài trên toàn quốc.



Đến năm 2025 sẽ cung cấp ra thị trường mỗi năm trên 1000 thang và trở thành 1 trong 3 Công ty sản xuất, cung cấp và trực tiếp lắp đặt dòng thang liên doanh lớn nhất tại thị trường Việt Nam.

2020

Kế hoạch mở rộng nhà máy tăng công suất làm việc với tháp thử thang cho tốc độ cao trên 2,5m/s (150m/phút)



# Tầm Nhìn & Sứ Mệnh

## Tầm Nhìn

- Trở thành Công ty hàng đầu trong lĩnh vực sản xuất, lắp ráp thang máy tại Việt Nam.
- Là sự lựa chọn đáng tin cậy của đối tác trong lĩnh vực cung cấp, lắp đặt, bảo trì, nâng cấp, cải tiến thang máy.

## Sứ Mệnh

- Sứ mệnh của Sanyo Minh Long là "Chúng tôi sinh ra nhằm đóng góp vào việc nâng cao đời sống của cán bộ công nhân viên, khách hàng của chúng tôi và cộng đồng".
- Sứ mệnh này dựa trên nền tảng giá trị cốt lõi là Sự an toàn, Sáng tạo, Chuyên nghiệp, Chất lượng, Hạnh phúc. Nhằm hiện thực hóa Sứ mệnh, chúng tôi đã và đang đầu tư rất lớn vào công nghệ, đội ngũ nhân lực. Bên cạnh đó, chúng tôi đặt trọng tâm và cam kết đổi mới vì khách hàng, cung cấp các sản phẩm và giải pháp mang tính đột phá, giúp khách hàng trải nghiệm sản phẩm/dịch vụ tốt hơn.

## Giá Trị Cốt Lõi

- ◆ An toàn
- ◆ Sáng tạo
- ◆ Chuyên Nghiệp
- ◆ Chất Lượng
- ◆ Hạnh Phúc



## Khẳng Định Sản Phẩm Chất Lượng - An Toàn Và Dịch Vụ Tin Cậy

Thang máy là sản phẩm tồn tại lâu dài theo tuổi thọ của tòa nhà vì vậy "việc lắp đặt thang máy mới chỉ là bước khởi đầu".

Chúng tôi cam kết với quý khách hàng:



Thiết bị thay thế luôn có theo thời gian.



Dịch vụ bảo trì có nhiều lựa chọn, sao cho phù hợp nhất với nhu cầu của khách hàng.



Dịch vụ chu đáo: Trục 24/7 - Thái độ phục vụ chuẩn mực - Thời gian tiếp cận xử lý sự cố nhanh nhất.

# Nhà Máy



# Lý do chọn Thang máy Sanyo Minh Long



## 1. THIẾT BỊ ĐỒNG BỘ CHÍNH HÃNG

Thang máy Sanyo Minh Long với các thiết bị được nhập khẩu chính hãng Sanyo Lift - Japan (Nhật Bản) và sản xuất theo tiêu chuẩn kỹ thuật khắt khe của Sanyo Lift - JP.



## 2. KINH NGHIỆM SẢN XUẤT, LẮP ĐẶT TRÊN 18 NĂM

Công ty Thang máy Sanyo Minh Long thành lập từ 2003 với kinh nghiệm lâu đời và luôn tiên phong ứng dụng các cải tiến trong ngành khẳng định vị thế là đơn vị hàng đầu trong lĩnh vực sản xuất, cung cấp, lắp đặt bảo hành và bảo trì hệ thống thang máy, thang cuốn, thang nâng.



## 3. THIẾT BỊ THAY THẾ LUÔN CÓ SẴN

Với thế mạnh nhập khẩu thiết bị chính hãng, chuyên sâu về một dòng thang máy, phân phối một nhãn hiệu duy nhất nên đây được coi là điều kiện thuận lợi để chúng tôi trang bị đầy đủ các vật tư thay thế luôn có sẵn.



## 4. MỌI QUY TRÌNH TUÂN THỦ TIÊU CHUẨN SANYO LIFT JP

Công ty thang máy Sanyo Minh Long áp dụng quy trình sản xuất, lắp đặt và bảo trì, bảo dưỡng sản phẩm theo tiêu chuẩn chính hãng Sanyo Lift JP, đảm bảo tuân thủ yêu cầu kỹ thuật khắt khe của Nhật Bản. Sản phẩm trước khi xuất xưởng được kiểm tra nghiêm ngặt vì vậy không để lọt ra thị trường sản phẩm kém chất lượng.



## 5. ĐỘI NGŨ TAY NGHỀ CAO

Đội ngũ nhân viên Công ty thang máy Sanyo Minh Long được đào tạo trực tiếp từ các chuyên gia hàng đầu của Nhật Bản, Đức. Với đội ngũ kỹ thuật trải rộng khắp các tỉnh/thành phố, dịch vụ bảo trì, sửa chữa luôn túc trực sẵn sàng đáp ứng nhu cầu thị trường ngày càng lớn mạnh.



## 6. THIẾT BỊ ỔN ĐỊNH VÀ TUỔI THỌ LÂU DÀI

Thiết bị đồng bộ chính hãng Sanyo Lift JP, xuất xứ rõ ràng từ các nước công nghiệp hàng đầu như Đức, Nhật Bản. Bên cạnh đó, thang máy được sản xuất, lắp đặt, bảo trì theo tiêu chuẩn của hãng Sanyo Lift JP kết hợp với đội ngũ tay nghề cao và dịch vụ chăm sóc tận tình đảm bảo tính ổn định, tuổi thọ lâu dài cho các thiết bị.



# Hồ Sơ Pháp Lý

## 1. Giấy Phép Kinh Doanh

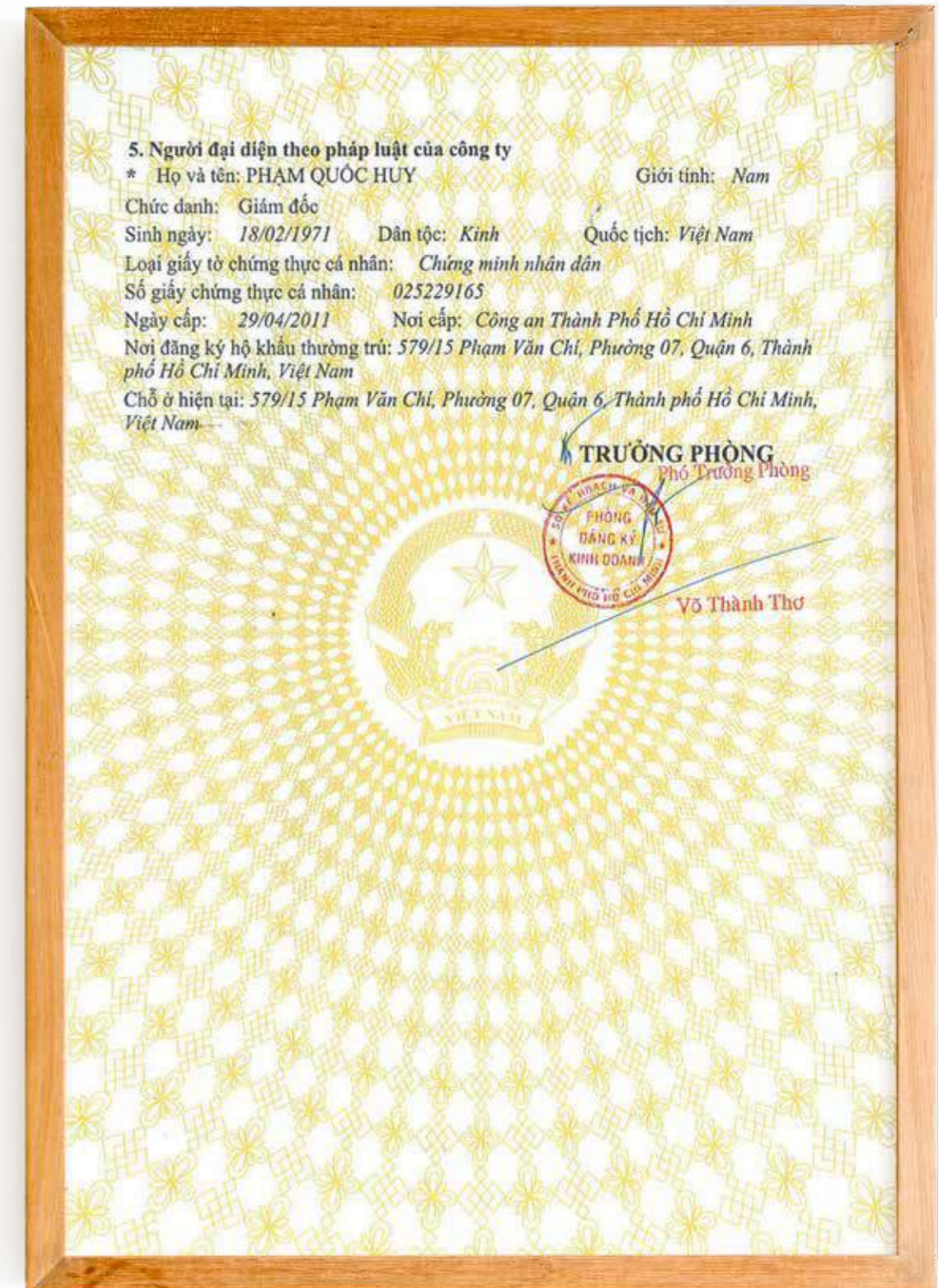
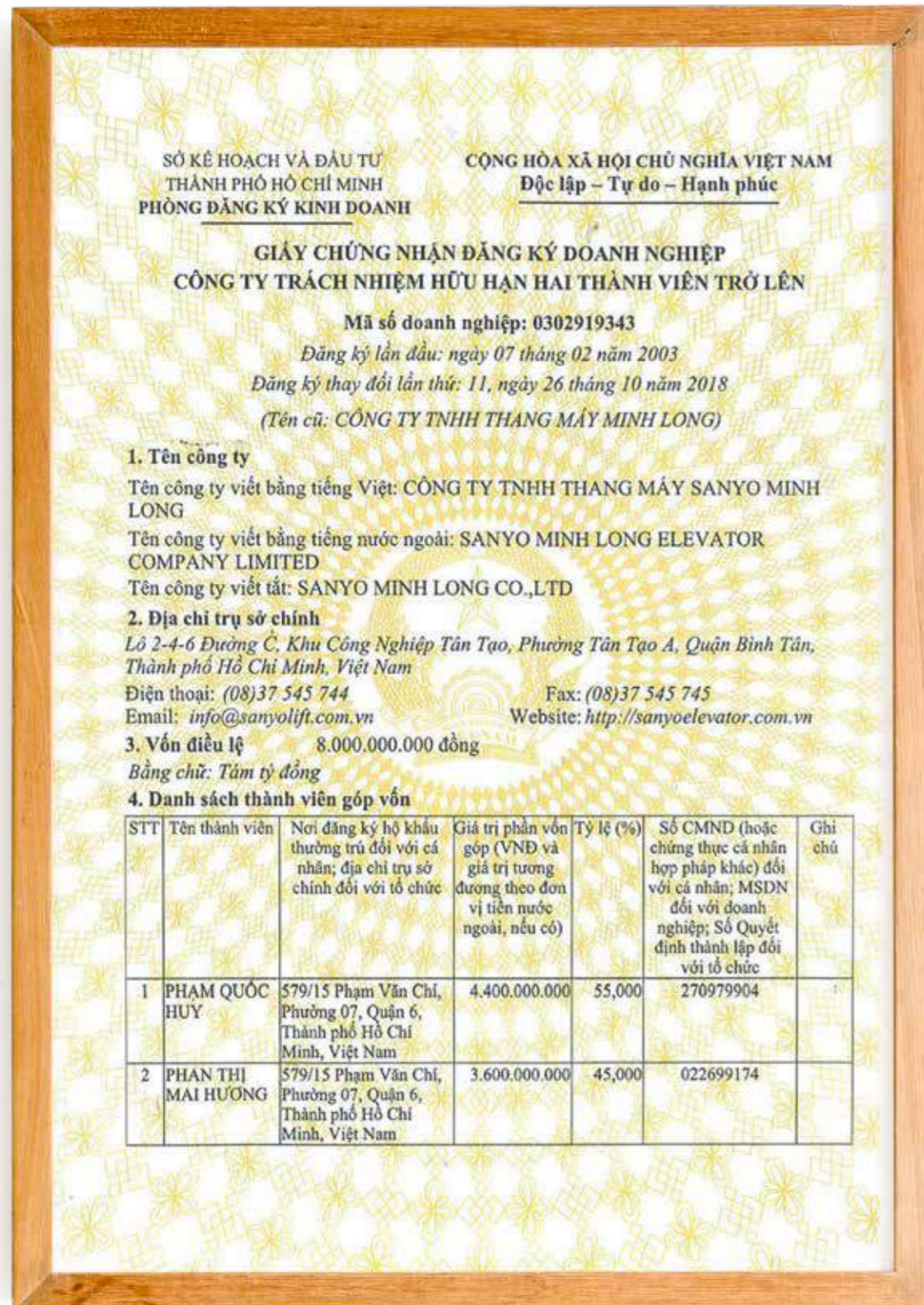

# Hồ Sơ Pháp Lý

## 2. Giấy Phép Bán Hàng



## 3. ISO 9001 - 2015

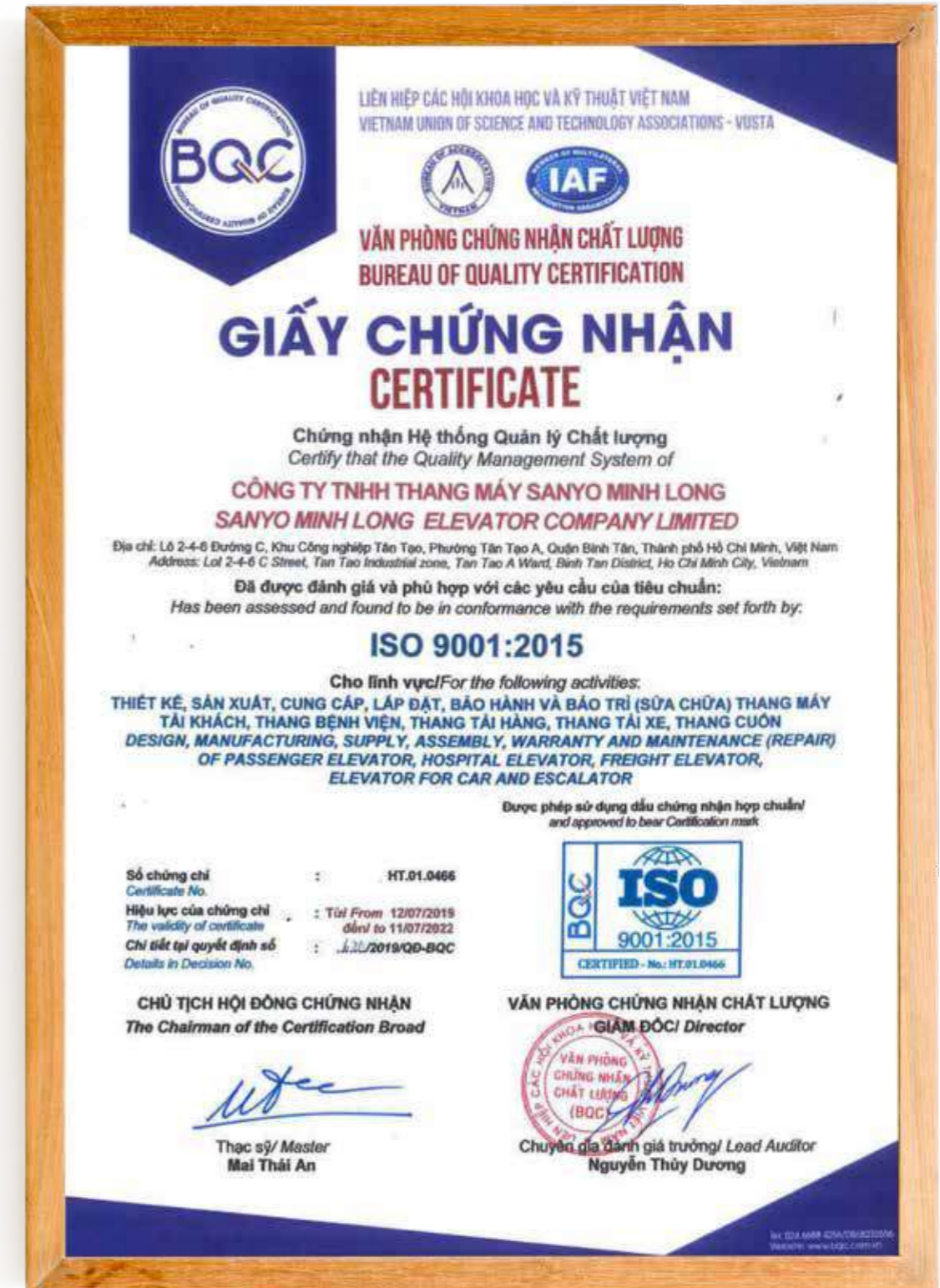

# Hồ Sơ Pháp Lý

## 4. Hợp Chuẩn Hợp Quy Thang Máy (Công Trình Tham Khảo)



## 5. Chứng Nhận Kiểm Định An Toàn

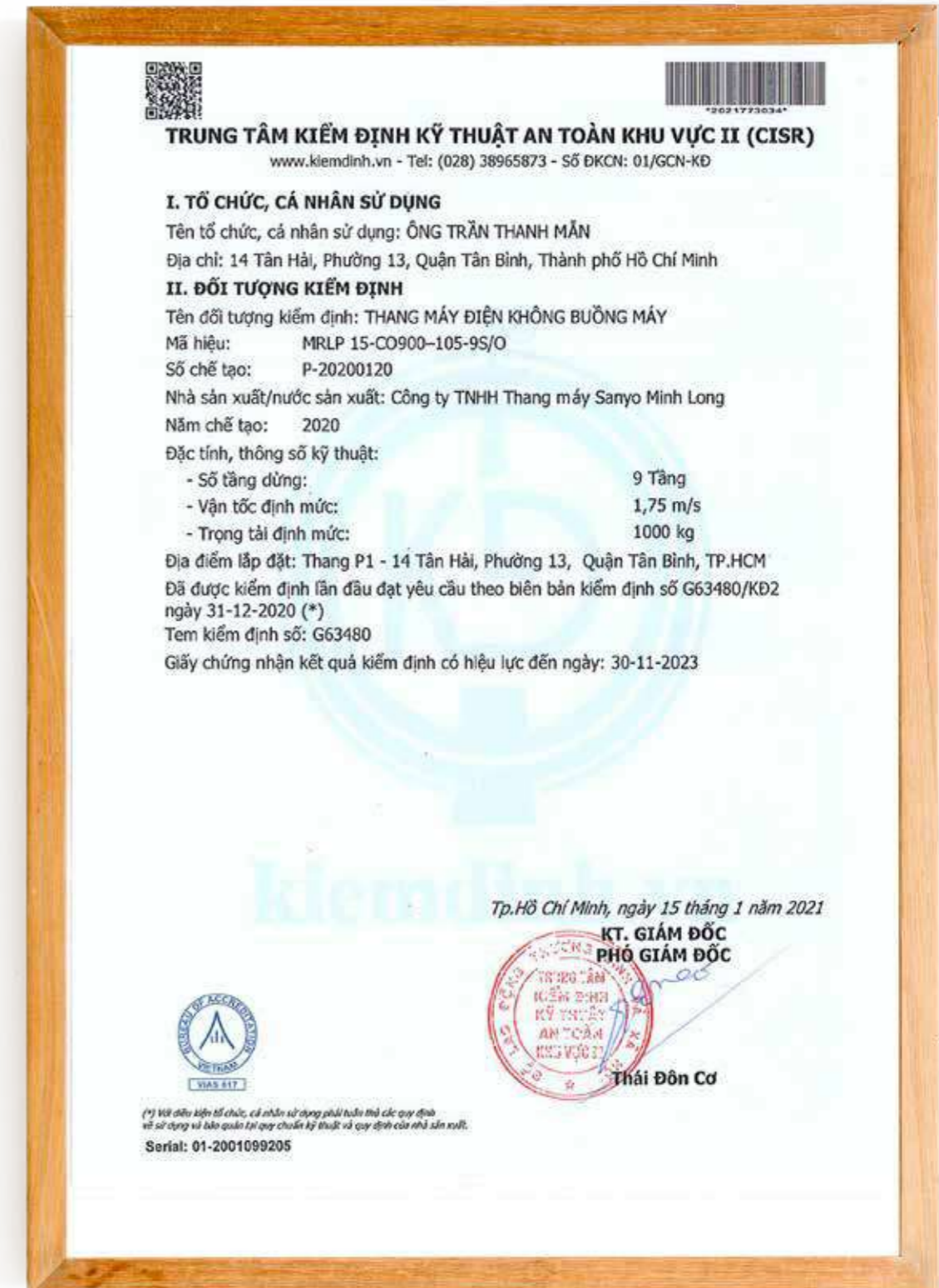

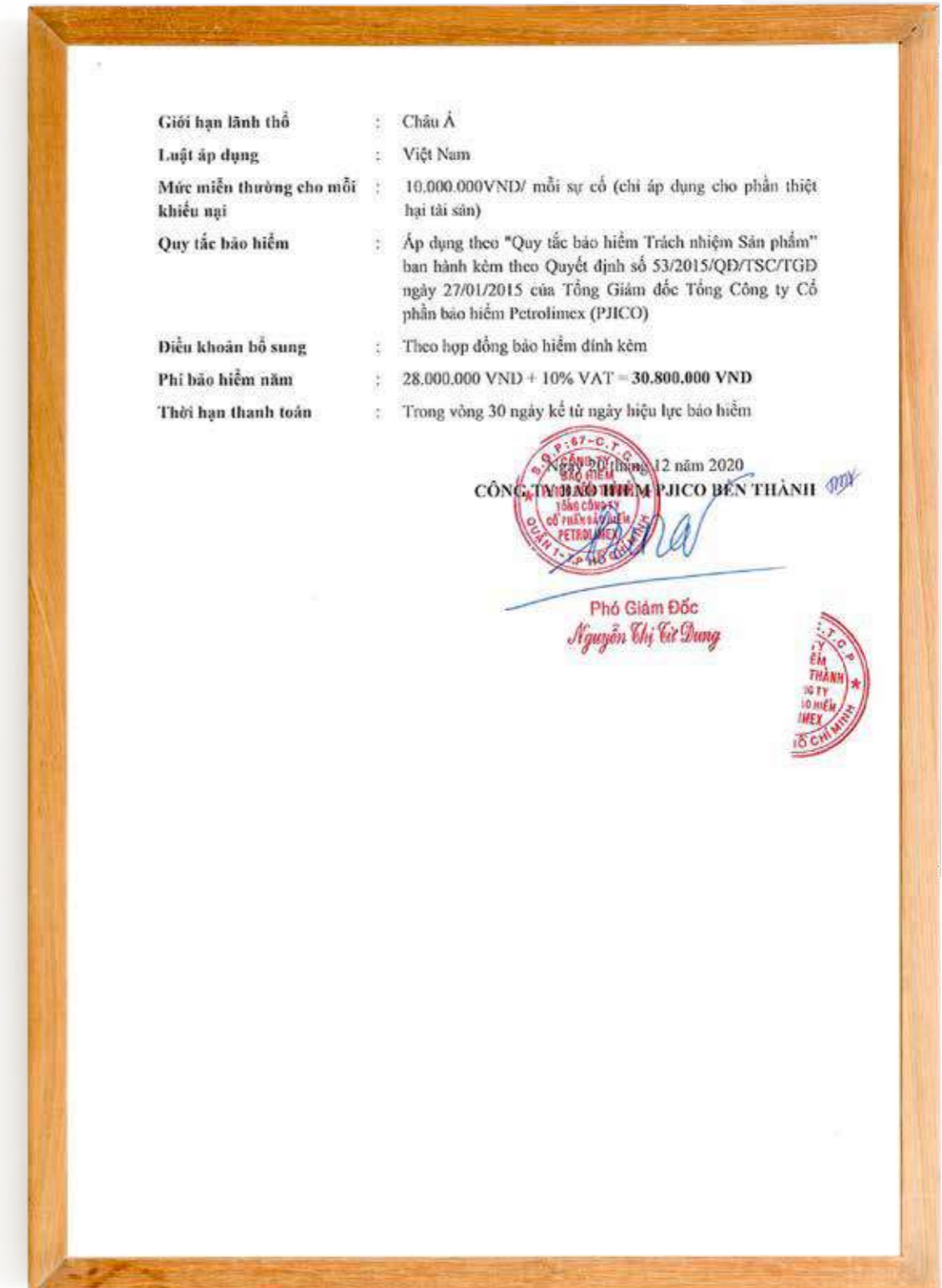
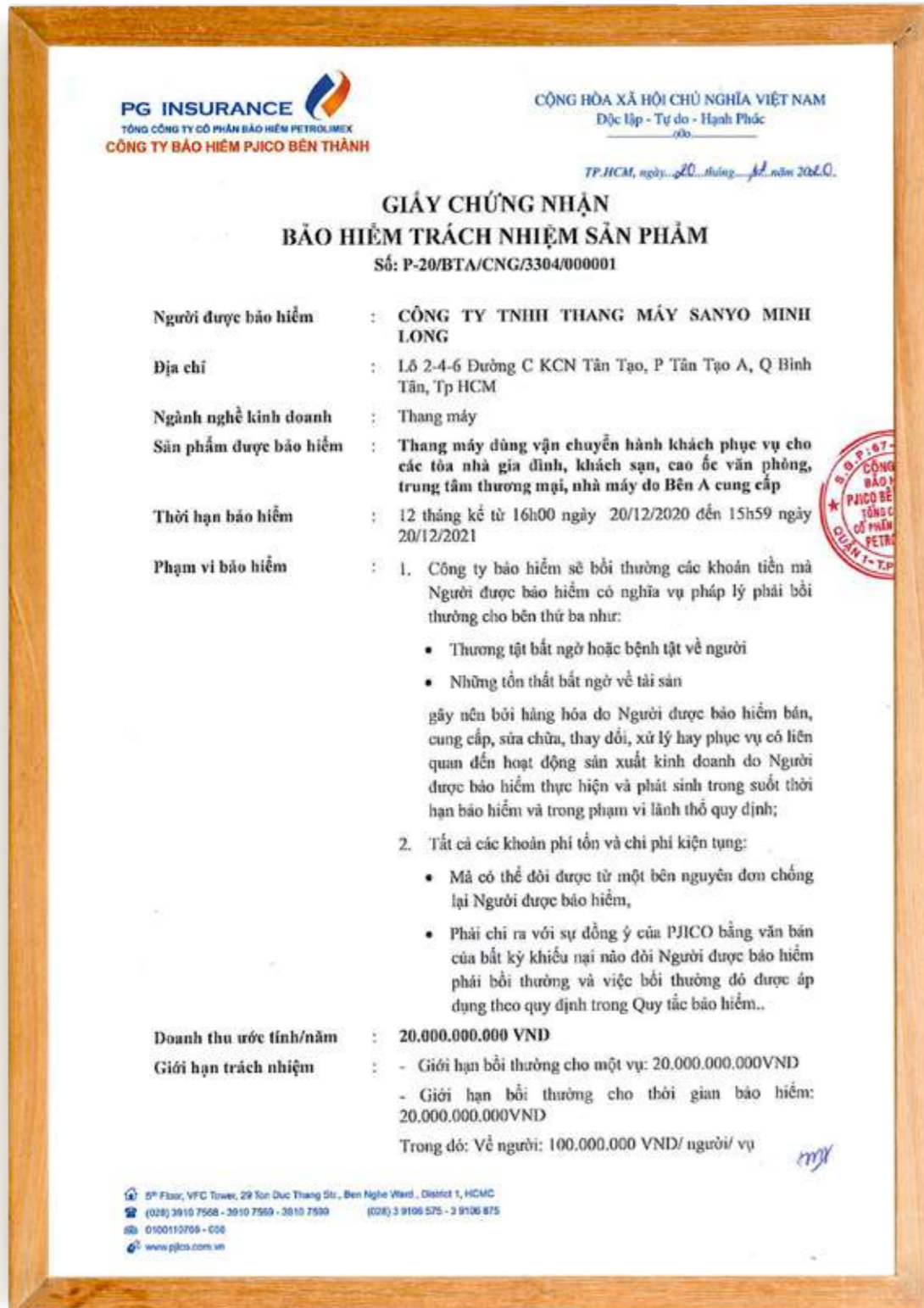

# Hồ Sơ Pháp Lý

## 6. Chứng Nhận Bảo Hiểm Trách Nhiệm Sản Phẩm Thang Máy



# Hồ Sơ Pháp Lý

## 7. CO - CỘ MÁY KÉO

1 Absender - Consignor - Expéditeur - Expeditor ZIEHL-ABEGG SE Heinz-Ziehl-Straße D - 74653 Künzelsau Federal Republic of Germany +49-7946-16813		L 31457968 <b>ORIGINAL</b>
2 Empfänger - Consignee - Destinataire - Destinatario SANYO MINH LONG ELEVATOR COMPANY LTD Lot 2-4-6 C street, Tan Tao Industrial Zone, Binh Tan Dist.  Ho Chi Minh City Viet Nam		EUROPÄISCHE UNION EUROPEAN UNION - UNION EUROPEENNE - UNION EUROPEA  URSPRUNGSZEUGNIS CERTIFICATE OF ORIGIN - CERTIFICAT D'ORIGINE CERTIFICADO DE ORIGEN
4 Angaben über die Beförderung - means of transport - expedition - expedición SEAFREIGHT		3 Ursprungsland - Country of origin - Pays d'origine - País de origen Federal Republic of Germany (European Union)
6 Laufende Nummer, Zeichen, Nummern, Anzahl und Art der Packstücke, Warenbezeichnung Item no., marks, nos., number and kind of packages, description of goods No. de pos., marquage, nos., nombre et nature des colis, description de marchandises No. de orden, marcas, nos., cantidad y naturaleza de los bultos, descripción de las mercancías 1 CASE(S), 5 COLLI marked SANYO LIFT 20301478, 20340971  1,) 4 PCS Gearless Elevator machine SANYO LIFT SM132.21-14/B Serial no: 20340971/1, 20340971/2, 20340971/3 20340971/4  2,) 7 PCS Gearless Elevator machine SANYO LIFT SM132.35-14/B serial no: 20301478/1, 20301478/2, 20301478/3, 20301478/4, 20301478/5, 20301478/6, 20301478/7		5 Bemerkungen - remarks - observations - observaciones 01010655 - issued retrospectively - dated: 10.09.2020
7 Menge Quantity Quantité Cantidad  GROSS WEIGHT: 1.566,00 kg		
8 DIE UNTERZEICHNENDE STELLE BESCHEINIGT, DASS DIE OBEN BEZEICHNETEN WAREN IHREN URSPRUNG IN DEM IN FELO 3 GENANNTEM LAND HABEN The undersigned authority certifies that the goods described above originate in the country shown in box 3 L'autorité soussignée certifie que les marchandises désignées ci-dessus sont originaires du pays figurant dans la case No. 3 La autoridad infrascrita certifica que las mercancías arriba mencionadas son originarias del país que figura en la casilla no. 3 Industrie- und Handelskammer Heilbronn-Franken   23.09.2020 Andrea Käßmann ELECTRONIC CERTIFICATE - DIGITALLY SIGNED To verify this document please visit: <a href="https://cert.ihk.de">https://cert.ihk.de</a> Verification Code: N00K-KXPR-6PJT		

Bestell-Nr. 11731

Genehmigung durch den Deutschen Industrie- und Handelskammertag e. V. (DIHK) am 27.04.2019

Movement by Perfection







## Certificate of Quality

This is to certify that the elevator traction machine has passed the quality inspection and conforms to European standard EN81-20 / EN81-50 and being permitted for delivery.

Machine Number: 20340971/1  
 20340971/2  
 20340971/3  
 20340971/4  
 20301478/5  
 20301478/6  
 20301478/7

Production finished on August 2020

Date of issue: 10.09.2020



ZIEHL-ABEGG SE  
 Heinz-Ziehl-Straße | 74653 Künzelsau



Responsible ZIEHL-ABEGG SE  
 Heinz-Ziehl-Straße | 74653 Künzelsau

ZIEHL-ABEGG SE | Heinz-Ziehl-Straße | 74653 Künzelsau | +49 7946 16813 | www.ziehl-abegg.com | info@ziehl-abegg.com  
 Certificate of acceptance of tasks for construction work according to § 48b Abs. 1 Sentence 1 of the German Tax Law (EStG) please see the last page of this document. For purchase or resale of ZIEHL-ABEGG SE only the general conditions of purchase are applicable. For other transactions very our terms and conditions are applicable. unless otherwise agreed in writing. Withdrawal from our conditions by our contract partner are not allowed.  
 Court of Registry: District Court Stuttgart HRB 74653 | Value added tax ID number: DE145295711  
 Executive Board: Peter Ferst (Chairman), Achim Carl Bagel, Robert Seichter, Dr. Klaus Stark | Bank: Württembergische Bank | BIC: WU2433 | IBAN: DE44 2512 0510 0000 0000 0000  
 Supervisory Board: Günter Ziehl (Chairman) | Bank: Württembergische Bank | BIC: WU2433 | IBAN: DE44 2512 0510 0000 0000 0000

# Hồ Sơ Pháp Lý

## 8. CO - CỘ TỬ ĐIỀU KHIỂN

<b>1. Exporter (Name, address, country)</b> SANYO LIFT JP CO., LTD 684-7 NIIHORI, KAWAGUCHI CITY, SAITAMA PROVINCE, JAPAN TEL: (81)-048-299-6585 FAX: (81)-048-299-6585		<b>CERTIFICATE OF ORIGIN</b> Issued by The Kawaguchi Chamber of Commerce & Industry Kawaguchi, Japan	
<b>2. Consignee (Name, address, country)</b> SANYO MINH LONG ELEVATOR CO., LTD LOT 2-4-6-C STREET, TAN TAO INDUSTRIAL ZONE, BINH TAN DISTRICT, HO CHI MINH CITY, VIET NAM TEL: (84)-028-37545744 FAX: (84)-028-37545745		*THIS ORIGINAL or COPY <b>ORIGINAL</b>	
<b>3. No. and date of Invoice</b> SANYO-MI-210120 DATE: JANUARY 21ST, 2020		<b>4. Country of Origin</b> JAPAN	
<b>5. Transport details</b> SHIPPED PER : WAN HAI 231 SAILING ON : FEBRUARY 11TH, 2020 FROM : YOKOHAMA, JAPAN TO : CAT LAI, HO CHI MINH CITY, VIET NAM		<b>6. Remarks</b>	
<b>7. Marks, numbers, number and kind of packages; description of goods</b>		<b>8. Quantity</b>	
CASE NO.: 91-21 SANYO LIFT JP CO., LTD -----JAPAN-----		<b>ELEVATOR COMPONENTS</b> <b>BRAND NAME: SANYO LIFT</b>	
CASE 01 SANYO LIFT CONTROLLER 220V-5.5KW WITH PG CARD - MODEL: DREAM CONTROL Ser No.: SYC20001, SYC20002		02 SETS	
CASE 02-12 SANYO LIFT CONTROLLER 380V-5.5KW WITH PG CARD - MODEL: DREAM CONTROL Ser No.: SYC20003, SYC20004, SYC20005, SYC20006, SYC20007, SYC20008, SYC20009, SYC20010, SYC20011, SYC20012, SYC20013, SYC20014, SYC20015, SYC20016, SYC20017, SYC20018, SYC20019, SYC20020, SYC20021, SYC20022, SYC20023, SYC20024, SYC20025, SYC20026, SYC20027, SYC20028, SYC20029, SYC20030, SYC20031, SYC20032, SYC20033, SYC20034, SYC20035, SYC20036, SYC20037, SYC20038, SYC20039, SYC20040, SYC20041, SYC20042, SYC20043, SYC20044, SYC20045, SYC20046, SYC20047, SYC20048, SYC20049, SYC20050, SYC20051, SYC20052, SYC20053, SYC20054, SYC20055, SYC20056, SYC20057, SYC20058, SYC20059, SYC20060, SYC20061, SYC20062, SYC20063, SYC20064, SYC20065, SYC20066, SYC20067, SYC20068, SYC20069, SYC20070, SYC20071, SYC20072		66 SETS	
CASE 13-14 SANYO LIFT CONTROLLER 380V-11KW WITH PG CARD - MODEL: DREAM CONTROL Ser No.: SYC20073, SYC20074, SYC20075, SYC20076, SYC20077, SYC20078, SYC20079, SYC20080		12 SETS	
CASE 15 SANYO LIFT CONTROLLER 380V-11KW WITH PG CARD - MODEL: DREAM CONTROL Ser No.: SYC20081, SYC20082, SYC20083, SYC20084		04 SETS	
CASE 16 SANYO LIFT CONTROLLER 380V-18.5KW WITH PG CARD - MODEL: DREAM CONTROL Ser No.: SYC20085, SYC20086, SYC20087, SYC20088		02 SETS	
CASE 17 SANYO LIFT CONTROLLER 380V-15KW WITH PG CARD - MODEL: DREAM CONTROL Ser No.: SYC20089, SYC20090, SYC20091, SYC20092, SYC20093, SYC20094		06 SETS	
CASE 18-20 SANYO LIFT CONTROLLER 380V-11KW WITH PG CARD - MODEL: DREAM CONTROL Ser No.: SYC20095, SYC20096, SYC20097, SYC20098, SYC20099, SYC20100		09 SETS	
CASE 21 SANYO LIFT TRACTION MACHINE SM180.45 (750KG-1350KG) - 12.8KW - (1.0M/S-1.5M/S) Ser No.: A18220908/03, A18220912/02, A18220912/04		03 SETS	
TOTAL: 111 SETS ALL PACKED IN 21 WOODEN CASES		111 SETS	
<b>9. Declaration by the Exporter</b> The undersigned, as an authorized signatory, hereby declares that the above-mentioned goods were produced or manufactured in the country shown in box 4.		<b>10. Certification</b> The undersigned hereby certifies, on the basis of relative invoice and other supporting documents, that the above-mentioned goods originate in the country shown in box 4 to the best of its knowledge and belief.	
Place and Date: Kawaguchi, February 12th, 2020		The Kawaguchi Chamber of Commerce & Industry	
(Signature) 		(Signature) 	
(Name) TETSURO TAGA		(Name) HIROSHI ITO	
FEB. 12, 2020		(Date)	
Certificate No. 778		(Certificate No.)	



**SANYOLIFT JP CO.,LTD**  
 ADD: 684-7 NIIHORI, KAWAGUCHI CITY,  
 SAITAMA PROVINCE, JAPAN  
 TEL: (81)-048-299-6585 FAX: (81)-048-299-6585

**QUALITY CERTIFICATE**  
 DATE: JANUARY 6TH, 2020

THIS CERTIFICATE IS TO PROVE THAT: 102 CONTROLLERS, 3 TRACTION MACHINES, 3 DOOR INVERTERS AND 3 CONTROL CABINETS HAD BEEN TESTED BY SANYO LIFT JP CO., LTD. WITHOUT PRESENTING ANY MANUFACTURING PROBLEM.

**SERIAL NUMBER:**

- SANYO LIFT CONTROLLER 220V-5.5KW WITH PG CARD - MODEL: DREAM CONTROL : 02 SETS  
 Ser No.: SYC20001, SYC20002
- SANYO LIFT CONTROLLER 380V-5.5KW WITH PG CARD - MODEL: DREAM CONTROL : 71 SETS  
 Ser No.: SYC20003, SYC20004, SYC20005, SYC20006, SYC20007, SYC20008, SYC20009, SYC20010, SYC20011, SYC20012, SYC20013, SYC20014, SYC20015, SYC20016, SYC20017, SYC20018, SYC20019, SYC20020, SYC20021, SYC20022, SYC20023, SYC20024, SYC20025, SYC20026, SYC20027, SYC20028, SYC20029, SYC20030, SYC20031, SYC20032, SYC20033, SYC20034, SYC20035, SYC20036, SYC20037, SYC20038, SYC20039, SYC20040, SYC20041, SYC20042, SYC20043, SYC20044, SYC20045, SYC20046, SYC20047, SYC20048, SYC20049, SYC20050, SYC20051, SYC20052, SYC20053, SYC20054, SYC20055, SYC20056, SYC20057, SYC20058, SYC20059, SYC20060, SYC20061, SYC20062, SYC20063, SYC20064, SYC20065, SYC20066, SYC20067, SYC20068, SYC20069, SYC20070, SYC20071, SYC20072, SYC19278
- SANYO LIFT CONTROLLER 380V-11KW WITH PG CARD - MODEL: DREAM CONTROL : 18 SETS  
 Ser No.: SYC20073, SYC20074, SYC20075, SYC20076, SYC20077, SYC20078, SYC20079, SYC20080, SYC20081, SYC20082, SYC20083, SYC20084, SYC20085, SYC20086, SYC20087, SYC20088, SYC19305, SYC19314
- SANYO LIFT CONTROLLER 380V-15KW WITH PG CARD - MODEL: DREAM CONTROL : 09 SETS  
 Ser No.: SYC20089, SYC20090, SYC20091, SYC20092, SYC20093, SYC20094, SYC20098, SYC20099, SYC20100
- SANYO LIFT CONTROLLER 380V-18.5KW WITH PG CARD - MODEL: DREAM CONTROL : 02 SETS  
 Ser No.: SYC20101, SYC20102
- SANYO LIFT CONTROLLER CABINET 380V-15KW - MODEL: DREAM CONTROL WS : 03 SETS  
 Ser No.: SYC20095/18303, SYC20096/19195, SYC20097/19321
- SANYO LIFT TRACTION MACHINE SM180.45 (750KG-1350KG) - 12.8KW - (1.0M/S-1.5M/S) : 03 SETS  
 Ser No.: A18220908/03, A18220912/02, A18220912/04
- SANYO LIFT DOOR INVERTER 220VAC : 03 SETS  
 Ser No.: DI20001, DI20002, DI20003

**TOTAL NET WEIGHT** 1,454.1 KG  
**TOTAL GROSS WEIGHT** 1,820.8KG  
**COMMODITY** CONTROLLER, TRACTION MACHINE, DOOR INVERTER AND CONTROL CABINET  
**PACKING** 111 SETS ALL PACKED IN 21 CASES  
**DELIVERY TERMS** C&F HOCHIMINH - VIETNAM  
**ORIGIN** JAPAN  
**MARKING** SANYO LIFT  
 MADE IN JAPAN

SHIPMENT FROM YOKOHAMA PORT, JAPAN TO HOCHIMINH CITY PORT, VIETNAM  
 ALL OF THE COMMODITIES ARE BRAND-NEW AS PER EXPORT STANDARD OF MAKER

# Sản Phẩm Của Chúng Tôi

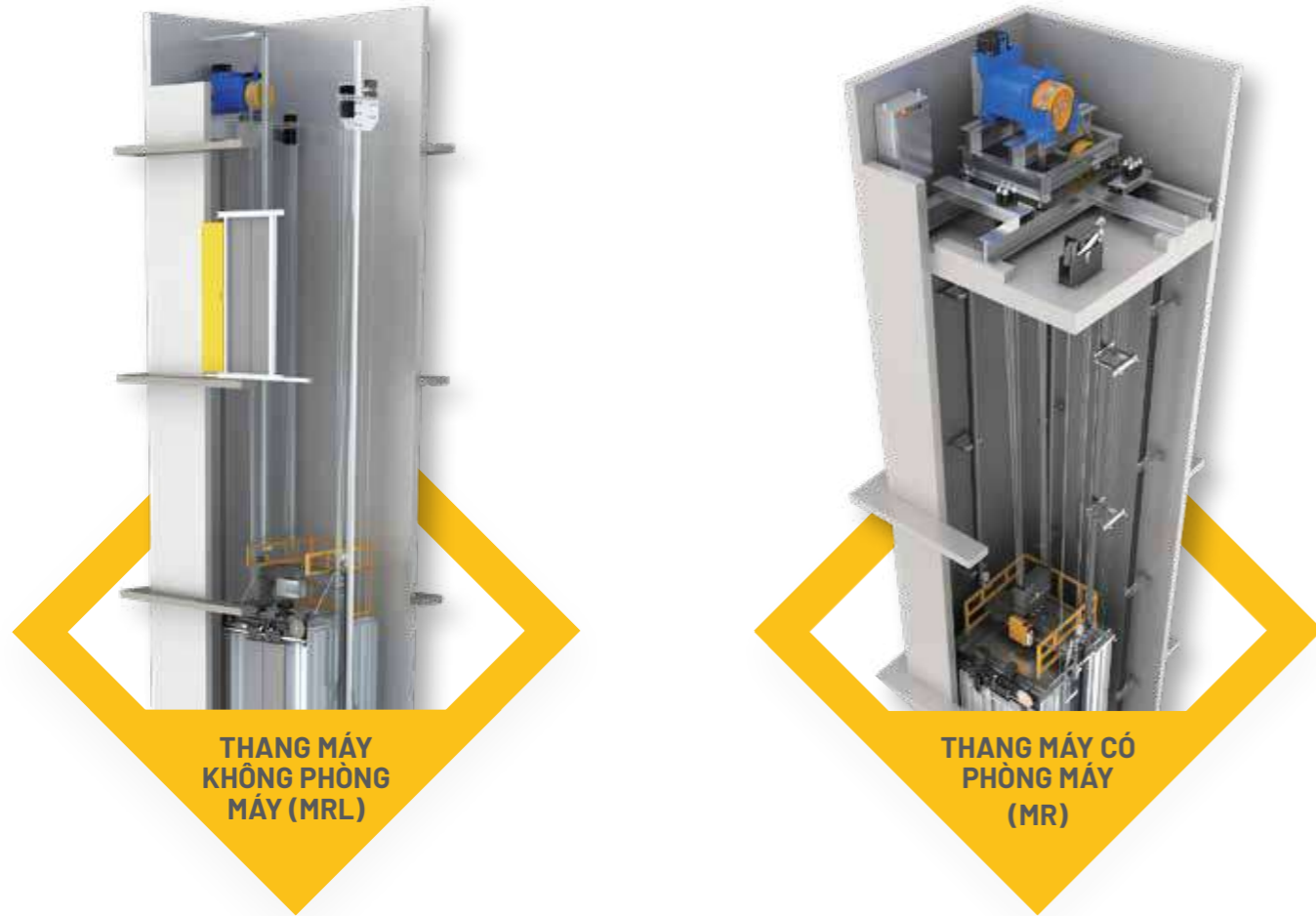

**THANG MÁY KHÔNG PHÒNG MÁY (MRL)**

**THANG MÁY CÓ PHÒNG MÁY (MR)**

## Độ Tin Cậy

Hệ thống điều khiển và động cơ truyền động được kết hợp hoàn hảo giúp việc lắp đặt và vận hành thang máy trở nên nhanh chóng hơn. Hệ thống giám sát lưu trữ thông số đảm bảo thời gian xử lý sự cố nhanh nhất.

## Lợi Điểm Kiến Trúc

"Tắc đất tắc vàng", rất nhiều nhà ở hiện nay muốn lắp đặt thang máy nhưng các thang máy lại chiếm diện tích hố thang khá lớn và hố pit sâu dẫn đến nguy hiểm trong khi thi công, bên cạnh đó quy chế xây dựng hiện nay đều hạn chế chiều cao các công trình. Sau nhiều năm nghiên cứu, Công ty thang máy Sanyo Minh Long đã cho ra đời thang không phòng máy thế hệ mới giải quyết được những khó khăn đó, mang đến cho khách hàng cũng như các KTS thiết kế thỏa mãn được các ý tưởng không gian tiện dụng, thẩm mỹ, đáp ứng kỹ thuật của những ngôi nhà chật hẹp.

## Thân Thiện Môi Trường & Tiết Kiệm Năng Lượng

+ Thân thiện môi trường: Động cơ không sử dụng dầu nhớt bôi trơn nên không xả thải giúp thân thiện với môi trường.  
 + Tiết kiệm năng lượng: Sử dụng động cơ nam châm vĩnh cửu và công nghệ biến tần (Inverter) hiện đại giúp kiểm soát tốc độ chính xác đồng thời giảm tiêu thụ năng lượng đến mức tối ưu nhất. Bộ điều khiển Sanyo lift kết hợp với bộ cảm biến tải trọng Loadcell giúp thang thông minh hơn, loại bỏ được các lệnh gọi thừa trong cabin cũng như các điểm dừng thang không cần thiết.



**I Cabin Thang Sanyo Minh Long**

Thang máy Sanyo Minh Long có nhiều mẫu cabin sang trọng và hiện đại, được gia công với nguyên vật liệu chất lượng cao tại nhà máy của chúng tôi với kỹ thuật và quy trình đạt tiêu chuẩn ISO 9001-2015.



**Trần Thang**

**Thẩm Mỹ - Sang Trọng**



**Bảng Điều Khiển**

**Hiện Đại - Thông Minh**



**Sàn Thang**

**Ảnh Tượng - Phong Cách**



**Cửa Thang**

**An Toàn - Ổn Định**



**Tay Vịn**

**Chắc Chắn - Sang Trọng**

# Các Thiết Bị Chính

## Động cơ (máy kéo) không hộp số xuất xứ Đức

Trong thang máy, động cơ được ví như trái tim ở trong con người vì vậy động cơ của thang máy quyết định khá nhiều đến chất lượng của thang máy. Động cơ Sanyo Lift sử dụng động cơ không hộp số, Motor từ nam châm vĩnh cửu, được sản xuất bởi hãng Ziehl Abegg của Đức.



Tiết kiệm 40% năng lượng so với thang máy kéo truyền thống.



### Ưu điểm:

Động cơ Sanyo Lift được sản xuất bởi nhà máy nổi tiếng ZIEHL ABEGG đặt tại Đức - quốc gia có nền công nghiệp chế tạo máy tốt nhất thế giới. Vì vậy, động cơ của thang máy Sanyo Minh Long có các ưu điểm sau:

- ◆ Nhỏ gọn, tiết kiệm không gian và điện năng.
- ◆ Máy chạy êm ái, bền bỉ.
- ◆ Đặc biệt máy rất khỏe, hiệu suất cao.



## I Hệ điều khiển

Trong thang máy, điều khiển được ví như bộ não ở trong con người, thang máy có thông minh không, ổn định hay không là do Hệ điều khiển quyết định. Hệ điều khiển Sanyo lift - Japan sử dụng công nghệ Vi xử lý Microprocessor sử dụng công nghệ CAN BUS xuất xứ từ Nhật Bản, đây là công nghệ hiện đại nhất trong điều khiển.

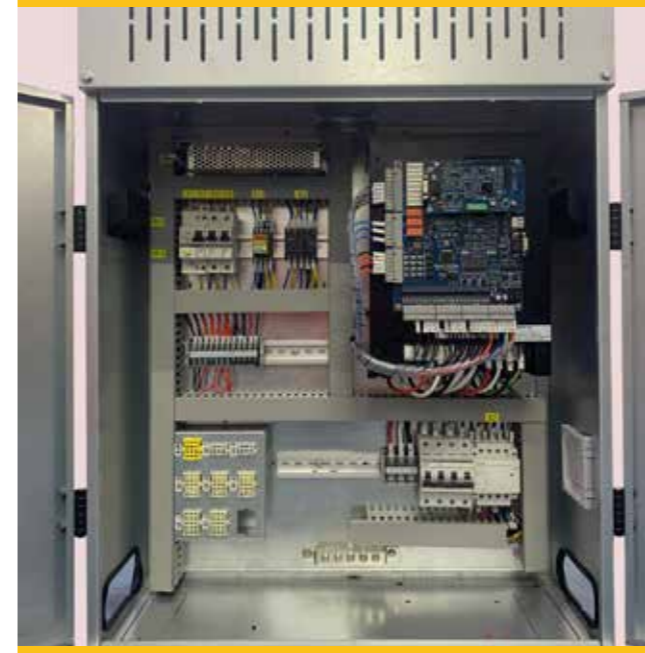

## I Bộ truyền động cửa cabin

SANYO LIFT áp dụng động cơ cửa công nghệ đồng bộ nam châm vĩnh cửu điều khiển vector vòng kín. Đáp ứng sự hiệu quả và mở/đóng cửa êm ái với nhiều chế độ đường cong. Hệ thống cũng đảm bảo mỗi hành trình đóng/mở cửa luôn hoàn hảo dựa theo tốc độ và momen phù hợp.





## Thang Máy Tải Khách

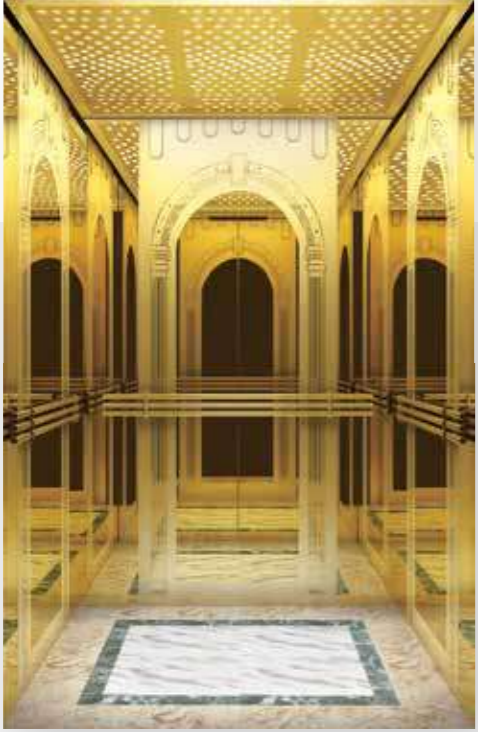

### Thông Tin Sản Phẩm:



Tải trọng: từ 320kg - 1600kg



Tốc độ: từ 45m/Phút (0.75m/s)  
đến 150m/Phút (2.5m/s)







Số tầng phục vụ: ≤ 30 tầng



## Thang Máy Gia Đình



### Thông Tin Sản Phẩm:

-  Tải trọng: 250kg - 630kg
-  Tốc độ:  
từ 30m/Phút đến 90m/Phút
-  Số Tầng: ≤ 12 Tầng
-  Nguồn điện: 1 phase hoặc 3 phase
-  Độ sâu hố PIT: Min 500mm  
Độ cao OH: Min 3000mm  
Kích thước hố thang:  
Min Rộng 1200mm x Sâu 1200mm



## Thang Máy Quan Sát



### Thông Tin Sản Phẩm:



Tải trọng: từ 320kg - 1600kg



Tốc độ: từ 45m/Phút (0.75m/s)  
đến 150m/Phút (2.5m/s)



Số tầng phục vụ: ≤ 30 tầng







## Thang Tải Giường Bệnh



### Thông Tin Sản Phẩm:

-  Tải trọng: từ 750kg - 2000kg
-  Tốc độ: từ 45m/Phút (0.75m/s) đến 120m/Phút (2.0m/s)
-  Số tầng phục vụ: ≤ 20 tầng

## Thang Máy Tải Hàng



### Thông Tin Sản Phẩm:



Tải trọng: từ 350kg - 8000kg



Tốc độ: từ 15m/Phút (0.25m/s)  
đến 90m/Phút (1.5m/s)



Số tầng phục vụ: ≤ 20 tầng



# Dịch Vụ

Thang máy được xem là “phương tiện giao thông” chính theo trục đứng của tòa nhà, là thiết bị không thể thiếu với các tòa nhà cao tầng, đặc biệt việc sử dụng thang máy liên quan đến vấn đề an toàn tính mạng của con người. Một thang máy chất lượng là sự kết hợp đồng thời của các yếu tố như: chất lượng thiết bị, lắp đặt chính xác, sử dụng đúng hướng dẫn kỹ thuật và dịch vụ bảo trì định kỳ theo tiêu chuẩn của hãng. Vì vậy việc lựa chọn đơn vị cung cấp thang máy cần được xem xét một cách kỹ lưỡng. Ngoài thiết bị tốt có nguồn gốc xuất xứ rõ ràng thì người mua phải tìm hiểu về năng lực Công ty cung cấp thang máy, năng lực Công ty tốt sẽ đảm bảo được 2 yếu tố là sự hiện diện lâu dài của Công ty trên thị trường và dịch vụ chăm sóc khách hàng tận tâm.



## LẮP ĐẶT MỚI

Công ty thang máy Sanyo Minh Long cung cấp, lắp đặt các sản phẩm thang máy được sản xuất từ nhà máy tại KCN Tân Tạo theo đúng tiêu chuẩn nghiêm ngặt của hãng Sanyo Lift JP. Thiết bị chính bao gồm máy kéo, tủ điều khiển, bộ truyền động cửa cabin được nhập khẩu trực tiếp từ Đức, Nhật với đầy đủ giấy chứng nhận CO, CQ.



## NÂNG CẤP

Cũng giống như bất kỳ thiết bị điện hoặc cơ nào khác, thang máy cũng cần được thay thế hoặc sửa chữa để nâng cao chất lượng sau một thời gian dài sử dụng.

Công ty thang máy Sanyo Minh Long sẽ tư vấn chi tiết cho khách hàng những vấn đề xảy ra với thang máy ảnh hưởng tới vận hành. Từ đó phân tích xem xét những hạng mục nào cần được thay thế mới, những bộ phận nào có thể nâng cấp để đảm bảo chất lượng thang máy và tối ưu hóa chi phí.

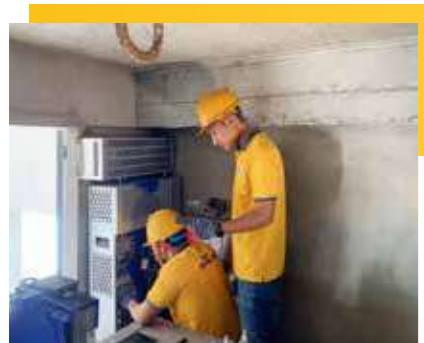

## BẢO TRÌ

Bảo trì định kỳ giúp cho thang máy hoạt động trơn tru và ổn định. Trong thời gian bảo hành, Công ty sẽ có dịch vụ bảo trì miễn phí đi kèm, dịch vụ bảo trì miễn phí được thực hiện mỗi tháng 1 lần. Sau khi hết thời gian bảo hành, bảo trì miễn phí thì tùy vào mục đích sử dụng của tòa nhà mà tần suất sử dụng thang máy sẽ khác nhau vì vậy khách hàng sẽ được tư vấn các gói dịch vụ phù hợp để đảm bảo chất lượng thang nhưng cũng tránh lãng phí tài chính.



## ĐẢM BẢO AN TOÀN TRONG THI CÔNG



*Thang máy hiệu SANYO LIFT do công ty chúng tôi cung cấp đảm bảo đáp ứng được các yêu cầu về khả năng thích ứng về mặt địa lý, khí hậu, môi trường. Hệ điều khiển của thang đã được nhiệt đới hóa phù hợp với khí hậu khắc nghiệt của Việt Nam, đảm bảo thiết bị hoạt động ổn định, tuổi thọ lâu dài cho thang máy.*

# Quy Trình Lắp Đặt



## Tập kết hàng tại công trình

- + Tập kết vật tư thiết bị đến nơi tập kết ở công trình đã được thống nhất từ trước.
- + Kiểm đếm số lượng vật tư và thùng theo danh sách xuất xưởng.
- + Kiểm đếm và xác nhận biên bản hàng đến công trình với giám sát/ chủ đầu tư.

## Che chắn an toàn hố thang

- + Lắp khung che chắn an toàn cửa hố thang tại từng tầng.
- + Dán cảnh báo nguy hiểm và cảnh báo khu vực đang thi công.
- + Tiêu chuẩn kỹ thuật an toàn thi công.

## Lắp thiết bị thi công và thiết bị an toàn

- + Móc balang lên vị trí móc treo nóc hố thang.
- + Thả dây cứu sinh.
- + Kéo nguồn thi công.
- + Tiêu chuẩn kỹ thuật an toàn thi công.

## Thả chì - định vị kích thước hố thang

- + Đo đạc kích thước thực tế hố thang.
- + Căn cứ bản vẽ thi công lắp đặt khung định vị chì.
- + Thả chì, đo đạc kiểm tra và bình chì.
- + Tiêu chuẩn kỹ thuật định vị kích thước hố thang.

## Lắp đặt chassy máy

- + Đo đạc và lắp đặt đà đặt máy theo bản vẽ.
- + Đo đạc và lắp đặt máy kéo lên đà đặt máy.
- + Canh chỉnh các kích thước theo bản vẽ và thực tế.
- + Tiêu chuẩn kỹ thuật lắp máy.

## Lắp đặt cửa tầng

- + Xác nhận cos nền hoàn thiện bằng biên bản làm việc với nhà thầu xây dựng hoặc giám sát.
- + Tiến hành lắp đặt cửa tầng.
- + Tiêu chuẩn kỹ thuật lắp cửa tầng.

## Lắp đặt rail dẫn hướng

- + Đưa rail vào hố.
- + Lắp đặt rail chân.
- + Lắp giàn thao tác thi công.
- + Tiêu chuẩn kỹ thuật lắp rail.

## Thả cáp & chạy UD

- + Gia cố tũ điều khiển tại vị trí tum hố thang.
- + Kết nối dây điều khiển giữa máy kéo và tũ điều khiển.
- + Turn máy kéo và chạy thử máy kéo.
- + Định vị các khung pully và thả cáp.
- + Chạy UD và kiểm tra an toàn đường chạy.
- + Tiêu chuẩn kỹ thuật lắp cáp

## Lắp đặt phòng thang và đầu cửa car

- + Lắp đặt khung phòng thang: sàn, trần, vách,...
- + Lắp đặt đầu cửa car.
- + Tiêu chuẩn kỹ thuật lắp cabin.
- + Tiêu chuẩn kỹ thuật lắp cửa cabin.

## Lắp đặt phần điện điều khiển

- + Lắp đặt dây dọc hố.
- + Lắp đặt điện nóc cabin.
- + Lắp đặt điện đáy hố thang.
- + Tiêu chuẩn kỹ thuật lắp đặt điều khiển và kết nối điều khiển.

## Vệ sinh và bàn giao sử dụng

- + Vệ sinh trong hố thang.
- + Vệ sinh lật băng keo cửa và phòng thang.
- + Hướng dẫn sử dụng thang máy cho chủ đầu tư.
- + Bàn giao chìa khóa thang và khóa cửa tầng.
- + Ký biên bản nghiệm thu bàn giao với Chủ đầu tư.
- + Tiêu chuẩn kỹ thuật bàn giao.

## Kiểm định

- + Tiến hành kiểm định an toàn thang máy cùng với bên TT kiểm định và chủ đầu tư: Kiểm tra các an toàn lắp đặt hố pit và phòng máy, thử tải (125%), báo quá tải, kiểm tra an toàn cửa trong hố, kiểm tra các công tác hành trình,...
- + Xác nhận biên bản kiểm định an toàn.
- + Tiêu chuẩn kỹ thuật kiểm định.

## Hoàn thiện vận hành tự động

- + Kiểm tra và đo nguồn cấp thang máy.
- + Tiến hành chạy tự động.
- + Kiểm tra an toàn vận hành.
- + Dán đế và gắn hiển thị button tầng.
- + Lót sàn đá, dán hướng dẫn sử dụng.
- + Tiêu chuẩn kỹ thuật vận hành.

## Hoàn tất lắp đặt và nghiệm thu nội bộ

- + Vệ sinh từ trên tum hố xuống đáy hố.
- + Vệ sinh đáy hố thang.
- + Tiến hành chạy UD và nghiệm thu lắp đặt nội bộ theo bảng kiểm tra nội bộ.
- + Hoàn tất chỉnh sửa lỗi (nếu có).
- + Tiêu chuẩn kỹ thuật kiểm tra giám sát.
- + Tiêu chuẩn kỹ thuật nghiệm thu nội bộ.

# Bảo Trì

## 1. Bảo trì thông thường

Công ty có trách nhiệm tư vấn cho khách hàng gói bảo trì phù hợp và giá cả hợp lý.

Nội dung chính:

- ◆ Bảo dưỡng định kỳ.
- ◆ Sửa chữa hư hỏng đột xuất.
- ◆ Ngăn ngừa trước các trường hợp thang hoạt động không ổn định.
- ◆ Tư vấn sử dụng và huấn luyện cứu hộ.
- ◆ Hỗ trợ xử lý sự cố 24/7.
- ◆ Có tính phí vật tư hỏng phải thay thế.

Với dịch vụ này khách hàng sẽ có lợi là giá bảo trì thấp.

## 2. Bảo trì trọn gói

Công ty có trách nhiệm tư vấn cho khách hàng gói bảo trì phù hợp và giá cả hợp lý.

Nội dung chính:

- ◆ Bảo dưỡng định kỳ.
- ◆ Sửa chữa hư hỏng đột xuất.
- ◆ Thay thế tức thì các vật tư hư hỏng do lỗi thiết bị hoặc lỗi kỹ thuật mà không mất thêm chi phí.
- ◆ Ngăn ngừa trước các trường hợp thang hoạt động không ổn định.
- ◆ Tư vấn sử dụng và huấn luyện cứu hộ.
- ◆ Hỗ trợ khách hàng 24/7.

Với gói dịch vụ này khách hàng có thể yên tâm sử dụng thang máy với một chi phí cố định được dự trù trong ngân sách, thang được hoạt động liên tục không phải ngưng để đợi báo giá và ký hợp đồng vật tư thay thế, mà chúng tôi có trách nhiệm sửa chữa và thay thế sớm nhất để thang hoạt động trở lại.

Gói dịch vụ này sẽ rất có lợi với các công trình có tần suất hoạt động lớn như tòa nhà văn phòng, chung cư, bệnh viện...vv.



## 3. Dịch vụ sửa chữa và thay thế

Thang máy qua quá trình sử dụng sẽ có một số thiết bị cần sửa chữa hoặc thay thế để đảm bảo thang hoạt động được an toàn và ổn định hơn.

Những dấu hiệu cho thấy thang máy cần chỉnh sửa hoặc thay thế thiết bị:

- ◆ Thang sử dụng hay bị lỗi.
- ◆ Khi khởi động hoặc dừng tầng không êm.
- ◆ Sàn cabin và cửa tầng chênh lệch nhau (Cabin không bằng tầng).
- ◆ Cửa đóng mở nặng nề, không bình thường.
- ◆ Khi bị mất điện lưới thì tủ cứu hộ không hoạt động.

Công ty thang máy Sanyo Minh Long với đội ngũ kỹ thuật đông đảo, tay nghề cao chuyên sâu về lĩnh vực thang máy, là nơi để quý khách hàng trao gửi niềm tin. Khi bảo dưỡng hoặc nhận sự phản ánh của khách hàng về sự hoạt động bất thường của thang thì đội ngũ kỹ thuật của công ty sẽ tiến hành kiểm tra, xác định nguyên nhân để đưa ra giải pháp và hướng khắc phục tối ưu nhất.

Thiết bị thang máy Sanyo Minh Long đồng bộ chính hãng, nên có sự kế thừa qua thời gian và là điều kiện thuận lợi cho việc dự trù vật tư thiết bị thay thế.



## Các Hạng Mục Bảo Trì

STT	Danh Mục Công Việc Thường Xuyên Hàng Tháng
01	Kiểm tra và làm sạch bố thắng, tang thắng và càng thắng.
02	Kiểm tra và điều chỉnh bộ chọn tầng, công tắc tầng.
03	Kiểm tra độ lệch tầng, tăng tốc, giảm tốc, độ giật
04	Kiểm tra đèn chiếu sáng.
05	Kiểm tra bộ phận cứu hộ khi mất điện và đèn khẩn cấp.
06	Kiểm tra mã lỗi (hộp đen), cân chỉnh các mục mã lỗi đã ghi nhận.
07	Kiểm tra chuông báo động và intercom.
08	Kiểm tra công tắc cửa, cơ cấu đóng mở cửa, khoá cửa.
09	Kiểm tra AV cửa cabin, cửa tầng, sill cửa, khoảng hở cửa với bao che và vách trước
10	Kiểm tra độ ngậm kiểm cửa với doorclok, khoảng hở kiểm với sill tầng.
11	Kiểm tra hoạt động của bộ khống chế tốc độ (Governor).
12	Kiểm tra các nút điều khiển, đèn hiển thị báo tầng.
13	Kiểm tra độ bôi trơn rail dẫn hướng.
14	Vệ sinh tủ điện, công tắc, các bộ phận và phụ tùng lắp trong hố thang.

STT	Danh Mục Công Việc Không Thường Xuyên
01	Đo dung lượng ắc quy (3 tháng 1 lần - Sẽ kiểm tra vào các tháng thứ 1,3, 6, 9,12 theo hợp đồng).
02	Móng ngựa sensor, từ thiên cận, nam châm từ (3 tháng 1 lần - Sẽ kiểm tra vào các tháng thứ 1,3, 6, 9,12 theo hợp đồng).
03	Quạt tủ điện và quạt cabin (3 tháng 1 lần - Sẽ kiểm tra vào các tháng thứ 1,3, 6, 9,12 theo hợp đồng).
04	Điện trở xả (3 tháng 1 lần - Sẽ kiểm tra vào các tháng thứ 1,3, 6, 9,12 theo hợp đồng).
05	Giới hạn hành trình (3 tháng 1 lần).
06	Căng cáp GOV (6 tháng 1 lần - Sẽ kiểm tra vào các tháng thứ 1,6,12 theo hợp đồng).
07	Kiểm tra Jack đầu dây, xiết các vít tiếp điểm trong tủ điều khiển (6 tháng 1 lần - Sẽ kiểm tra vào các tháng thứ 1,6,12 theo hợp đồng).
08	Canh chỉnh shoe dẫn hướng cabin và đối trọng (6 tháng 1 lần - Sẽ kiểm tra vào các tháng thứ 6,12 theo hợp đồng).
09	Hút bụi hố thang (6 tháng 1 lần - Sẽ kiểm tra vào các tháng thứ 1,6,12 theo hợp đồng).
10	Căng cáp tải (6 tháng 1 lần - Sẽ kiểm tra vào các tháng thứ 1,6,12 theo hợp đồng).
11	Châm nhốt rail (6 tháng 1 lần - Sẽ kiểm tra vào các tháng thứ 1,6,12 theo hợp đồng).
12	Mối nối rail (6 tháng 1 lần - Sẽ kiểm tra vào các tháng thứ 1,6,12 theo hợp đồng).
13	Canh chỉnh cửa cabin (6 tháng 1 lần - Sẽ kiểm tra vào các tháng thứ 1,6,12 theo hợp đồng)
14	Canh chỉnh cửa tầng (6 tháng 1 lần - Sẽ kiểm tra vào các tháng thứ 1,6,12 theo hợp đồng).
15	Định vị nóc cabin, cửa cabin, sàn cabin (6 tháng 1 lần - Sẽ kiểm tra vào các tháng thứ 1,6,12 theo hợp đồng).
16	Quá tải thang (12 tháng 1 lần - Sẽ kiểm các tháng 1,12 theo hợp đồng).
17	Kiểm tra tất cả các bạc đạn pully, bơm mỡ và chặn cáp (12 tháng 1 lần - Sẽ kiểm các tháng 1,12 theo hợp đồng).
18	S iết bulong toàn bộ thang (12 tháng 1 lần - Sẽ kiểm các tháng 1,12 theo hợp đồng).
19	Cài thẳng cơ khí chạy UD (12 tháng 1 lần - Sẽ kiểm các tháng 1,12 theo hợp đồng).
20	Bơm mỡ càng thắng (12 tháng 1 lần - Sẽ kiểm các tháng 1,12 theo hợp đồng).
21	Siết vách cabin (12 tháng 1 lần - Sẽ kiểm các tháng 1,12 theo hợp đồng).

# Đối Tác - Khách Hàng



# Dự Án Tiêu Biểu

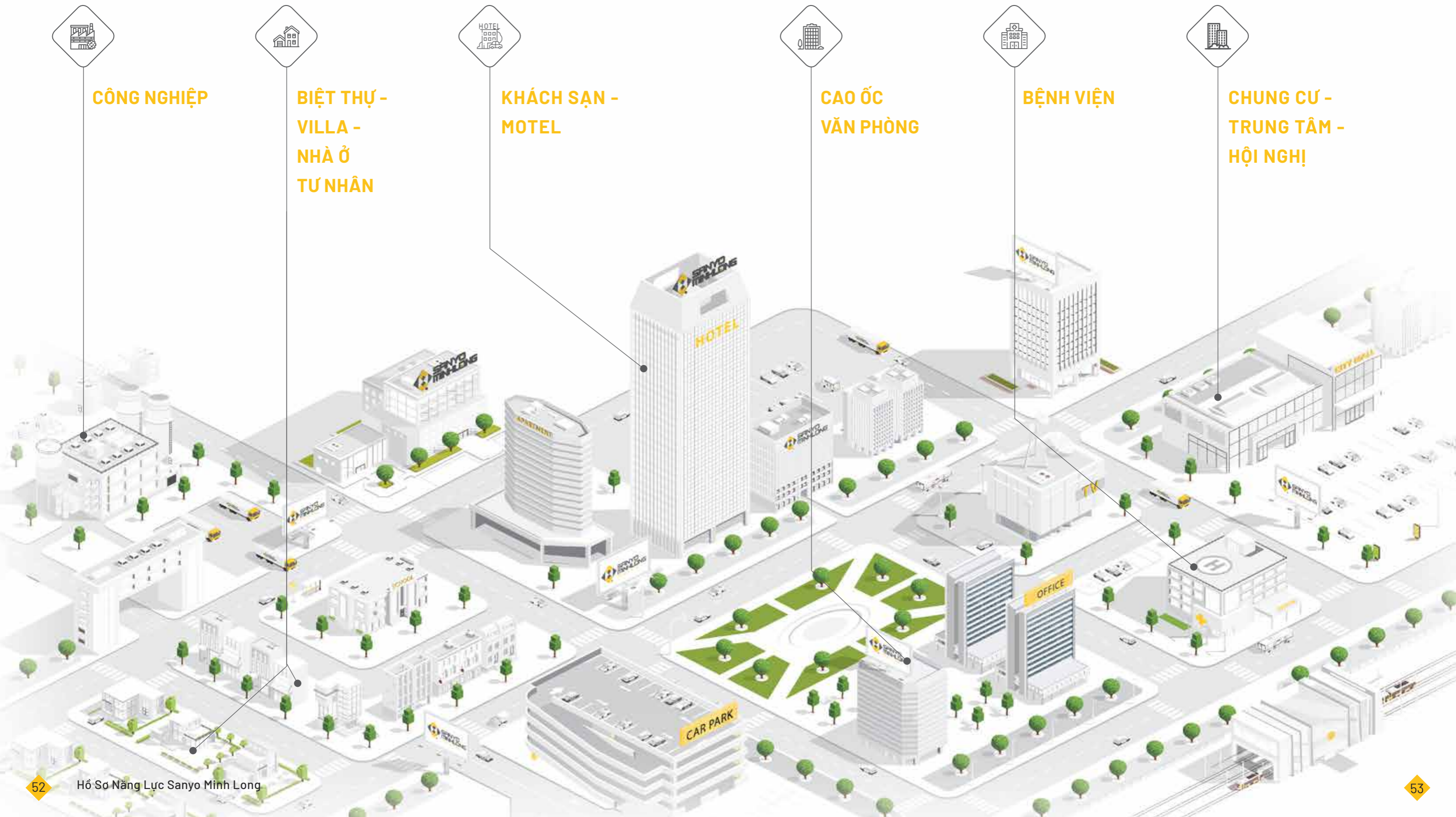

# 1. Biệt Thự - Villa - Nhà Ở Tư Nhân



## 1.1 BIỆT THỰ KDC RẠCH BÀ TÁNH

Địa chỉ: Lô X16, KDC Rạch Bà Tánh (Đường Phạm Hùng), Xã Bình Hưng, Huyện Bình Chánh, TP.HCM.

Thông tin sản phẩm:  
1 thang tải trọng 450kg, tốc độ 60m/p, 5 stops.



## 1.3 BIỆT THỰ QUANG MINH

Địa chỉ: 11B Lữ Gia, Phường 9, TP Đà Lạt.

Thông tin sản phẩm:  
1 thang tải trọng 450kg, tốc độ 60m/p, 3stops.

## 1.2 BIỆT THỰ HÓC MÔN

Địa chỉ: Đường Nguyễn Văn Bứa, Xã Xuân Thới Thượng, huyện Hóc Môn, TP.HCM.

Thông tin sản phẩm:  
1 thang tải trọng 450kg, tốc độ 60m/p, 4 stops.



## 1.4 BIỆT THỰ 36TT3 TP GIAO LƯU

Địa chỉ: 232 Phạm Văn Đồng, Khu đô thị Thành phố Giao lưu, Từ Liêm, Hà Nội.

Thông tin sản phẩm:  
1 thang tải trọng 450kg, tốc độ 60m/p, 5 stops.



# 1. Biệt Thự - Villa - Nhà Ở Tư Nhân



## 1.5 KHU BIỆT THỰ TULIP THE HARMONY

Địa chỉ: Khu đô thị Vinhomes Riverside, Long Biên, Hà Nội.  
Thông tin sản phẩm: 2 thang  
1 thang tải trọng 350kg, tốc độ 60m/p, 4 stops.  
1 thang tải trọng 350kg, tốc độ 45m/p, 4 stops.



## 1.7 KHU LIỀN KỀ DỰ ÁN BÌNH MINH

Địa chỉ: Đường Đức Giang, Long Biên, Hà Nội.  
Thông tin sản phẩm:  
1 thang tải trọng 350kg, tốc độ 60m/p, 5 stops.

## 1.6 BIỆT THỰ B12A VINHOMES MỸ ĐÌNH

Địa chỉ: Hàm Nghi, Mỹ Đình, Nam Từ Liêm, Hà Nội.  
Thông tin sản phẩm:  
1 thang tải trọng 450kg, tốc độ 60m/p, 4 stops.



## 1.8 SHOPHOUSE

Địa chỉ: P1-12A Garden City Thạch Bàn, Long Biên, Hà Nội.  
Thông tin sản phẩm:  
1 thang tải trọng 450kg, tốc độ 60m/p, 5 stops.



# 1. Biệt Thự - Villa - Nhà Ở Tư Nhân



## 1.9 CITY POINT APARTMENT

Địa chỉ: 23 Hoàng Văn Thụ, Q. Hải Châu, Đà Nẵng.  
 Thông tin sản phẩm:  
 1 thang tải trọng 630kg, tốc độ 90m/p, 10 stops.



## 1.10 NHÀ CAO TẦNG XÔ VIẾT NGHỆ TĨNH

Địa chỉ: 685/43-45 XVNT, Phường 26, Q. Bình Thạnh, HCM.  
 Thông tin sản phẩm: 2 thang  
 1 thang tải trọng 630kg, tốc độ 60m/p, 8 stops.  
 1 thang tải trọng 450kg, tốc độ 60m/p, 6 stops.



## 1.11 PONTE BOUTIQUE VILLA

Địa chỉ: 104 Hồ Nghinh, Q. Sơn Trà, TP. Đà Nẵng.  
 Thông tin sản phẩm: 2 thang  
 1 thang tải trọng 450kg, tốc độ 60m/p, 6 stops.  
 1 thang tải thức ăn.

## 1.12 JOHN BOUTIQUE VILLA

Địa chỉ: Đường 64 Lê Mạnh Trinh, Q. Sơn Trà, Đà Nẵng.  
 Thông tin sản phẩm:  
 1 thang tải trọng 630kg, tốc độ 60m/p, 6 stops.



## 2. Cao Ốc - Văn Phòng



### 2.1 NHÀ CÔNG VỤ THÀNH PHỐ

Địa chỉ: 255 Trần Hưng Đạo, Phường Cô Giang, Quận 1, Tp. HCM.

Thông tin sản phẩm: 2 thang  
1 thang tải trọng 750kg, tốc độ 105m/p, 12 stops.  
1 thang tải trọng 1000kg, tốc độ 105m/p, 12 stops.



### 2.3 ĐẠI SỨ QUÁN HÒA KỲ TẠI HÀ NỘI

Địa chỉ: Số 7 Láng Hạ, Chợ Dừa, Ba Đình, Hà Nội, Việt Nam.

Thông tin sản phẩm:  
1 thang tải trọng 600kg, tốc độ 60m/p, 9 stops.

### 2.2 TRƯỜNG ĐẠI HỌC BÁCH KHOA ĐÀ NẴNG MỞ RỘNG

Địa chỉ: Khu Đại Học Bách Khoa - Hòa Khánh, Q Liên Chiểu, Tp Đà Nẵng.

Thông tin sản phẩm:  
2 thang tải trọng 1000kg, tốc độ 90m/p, 11 stops.



### 2.4 TRỤ SỞ VIỆN CÔNG NGHỆ VŨ TRỤ VÀ HOÁ SINH BIỂN

Địa chỉ: Số 18 Hoàng Quốc Việt, Cầu Giấy, Hà Nội.

Thông tin sản phẩm: 2 thang  
1 thang tải trọng 800kg, tốc độ 90m/p, 9 stops.  
1 thang tải trọng 1000kg, tốc độ 90m/p, 9 stops.



## 2. Cao Ốc - Văn Phòng



### 2.5 NHÀ HỌC C - TRƯỜNG ĐH KH XH & NV.

Địa chỉ: 10-12 Đinh Tiên Hoàng,  
Quận 1, Tp HCM.

Thông tin sản phẩm:  
1 thang kính quan sát 1000kg, tốc  
độ 60m/p, 5 stops.



### 2.7 CÔNG TY DƯỢC PHẨM THÁI MINH

Địa chỉ: Đường Thọ Tháp, P. Dịch  
Vọng, Q Cầu Giấy, Hà Nội.

Thông tin sản phẩm:  
1 thang tải trọng 750kg, tốc độ  
90m/p, 9 stops.

### 2.6 NHÀ ĐA NĂNG ĐẠI HỌC KINH TẾ ĐÀ NẴNG

Địa chỉ: 71 Ngũ Hành Sơn, Q. Ngũ  
Hành Sơn, Tp. Đà Nẵng.

Thông tin sản phẩm:  
1 thang tải trọng 630kg, tốc độ  
90m/p, 7 stops



### 2.8 TRƯỜNG MẦM NON NGÔI SAO

Địa chỉ: 22/1 Lê Văn Miến, Thảo  
Điền Quận 2, Tp. HCM.

Thông tin sản phẩm:  
1 thang tải trọng 450kg, tốc độ  
60m/p, 4 stops.





## 2. Cao Ốc - Văn Phòng



### 2.9 COFFEE LOGISTIC

Địa chỉ: 280a6 Lương Định Của, P, Quận 2, Thành phố Hồ Chí Minh.

Thông tin sản phẩm:

1 thang tải trọng 450kg, tốc độ 60m/p, 5 stops.



### 2.10 VIETCOMBANK HUẾ

Địa chỉ: Số 78 Hùng Vương, Phú Nhuận, Tp Huế.

Thông tin sản phẩm:

2 thang tải trọng 750kg, tốc độ 60m/p, 12 stops.

## 3. Khách Sạn, Motel



### 3.1 KHÁCH SẠN THUẬN HÓA

Địa chỉ: 07 Nguyễn Tri Phương, Tp. Huế.

Thông tin sản phẩm: 6 thang  
4 thang tải trọng 1150kg, tốc độ 60m/p, 5 stops.

2 thang tải trọng 800kg, tốc độ 60m/p, 4 stops.

### 3.2 OCEANWARD HOTEL

Địa chỉ: Đường ven biển, Khu phố Hải Sơn, thị trấn Phước Hải, huyện Đất Đỏ, tỉnh Bà Rịa - Vũng Tàu.

Thông tin sản phẩm: 2 thang  
1 thang tải trọng 750kg, tốc độ 60m/p, 4 stops.

1 thang tải trọng 1000kg, tốc độ 60m/p, 4 stops.



### 3. Khách Sạn, Motel



#### 3.3 NHÀ NGHỈ T78

Địa chỉ: 44 Trần Phú, Tp. Nha Trang.  
 Thông tin sản phẩm: 2 thang  
 1 thang tải trọng 550kg, tốc độ 90m/p, 12 stops.  
 1 thang tải trọng 900kg, tốc độ 90m/p, 11 stops.



#### 3.5 CLIVIA HOTEL

Địa chỉ: 10-20 Đường Loseby, Q. Sơn Trà, Tp. Đà Nẵng.  
 Thông tin sản phẩm:  
 2 thang tải trọng 630kg, tốc độ 105m/p, 11 stops.

#### 3.4 KHÁCH SẠN PHÚ HOÀ GRAND ĐÀ LẠT

Địa chỉ: 12 Đường Tăng Bạt Hổ, P.1, Thành phố Đà Lạt, Lâm Đồng  
 Thông tin sản phẩm: 3 thang  
 1 thang tải trọng 1000kg, tốc độ 90m/p, 7 stops.  
 1 thang tải trọng 1000kg, tốc độ 90m/p, 8 stops.  
 1 thang tải trọng 630kg, tốc độ 60m/p, 8 stops.



#### 3.6 SOFIANA MY KHE HOTEL & SPA

Địa chỉ: 54-56 Trần Bạch Đằng, P. Mỹ An, Q. Ngũ Hành Sơn, Tp. Đà Nẵng.  
 Thông tin sản phẩm:  
 1 thang tải trọng 630kg, tốc độ 105m/p, 14 stops.



## 3. Khách Sạn, Motel

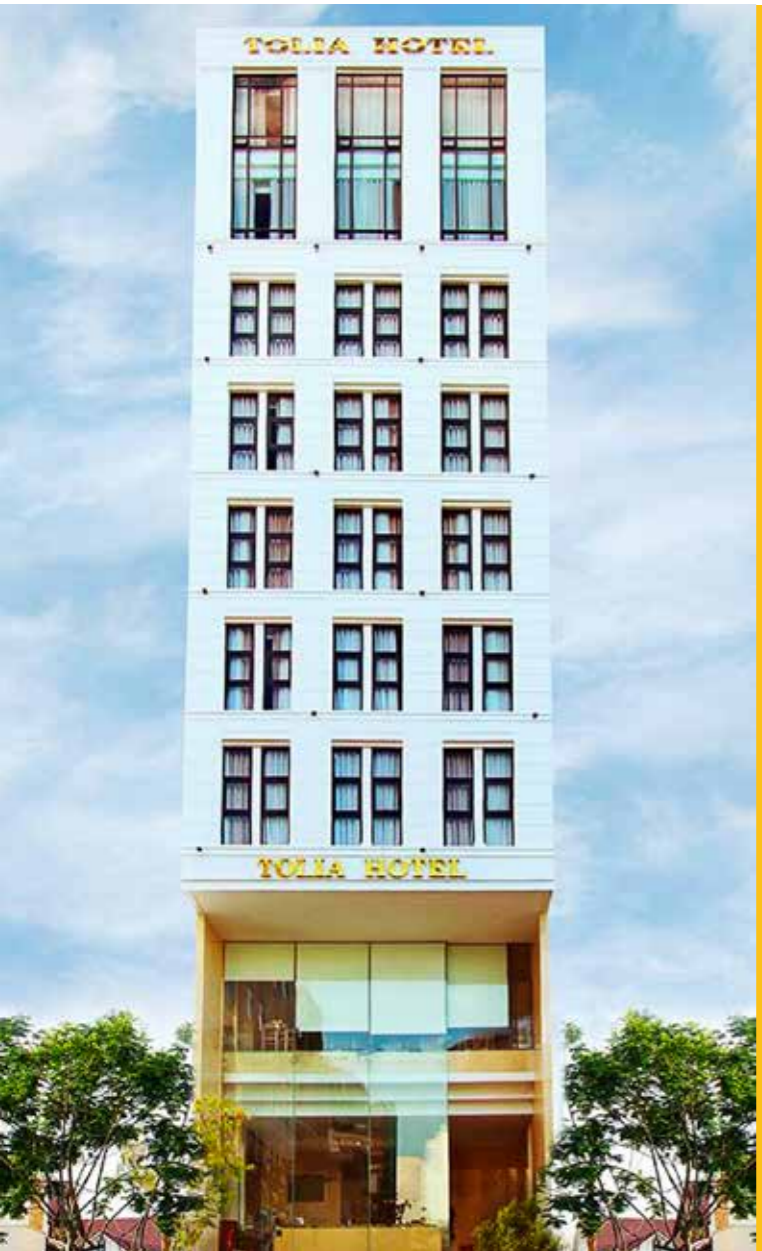

### 3.7 TOLIA HOTEL

Địa chỉ: 22-24 Đỗ Bá, P. Mỹ An, Q. Ngũ Hành Sơn, Tp. Đà Nẵng.

Thông tin sản phẩm:  
1 thang tải trọng 800kg, tốc độ 105m/p, 11 stops.



### 3.8 CONTINENT HOTEL

Địa chỉ: Lô 31- 32 Khu B2-1 Thuộc KDC Kho Thiết Bị Phụ Tùng An Đồn, P. An Hải Bắc, Q. Sơn Trà, Tp. Đà Nẵng.

Thông tin sản phẩm:  
1 thang tải trọng 630kg, tốc độ 90m/p, 8 stops.



### 3.9 KHÁCH SẠN SOFIA SUITE

Địa chỉ: 09 Lê Quang Đạo, P. Mỹ An, Q. Ngũ Hành Sơn, Tp. Đà Nẵng.

Thông tin sản phẩm:  
1 thang tải trọng 630kg, tốc độ 60m/p, 9 stops.



### 3.0 GOLD BOUTIQUE HOTEL

Địa chỉ: 1357 Nguyễn Tất Thành, Q. Thanh Khê, Tp. Đà Nẵng.

Thông tin sản phẩm:  
1 thang tải trọng 630kg, tốc độ 90m/p, 8 stops.

### 3. Khách Sạn, Motel



#### 3.11 GRAND JEEP HOTEL

Địa chỉ: 142-146 Hồ Nghinh, Q. Sơn Trà, Tp. Đà Nẵng.

Thông tin sản phẩm: 3 thang  
 1 thang tải trọng 1000kg, tốc độ 105m/p, 19 stops.  
 1 thang tải trọng 750kg, tốc độ 105m/p, 18 stops.  
 1 thang tải thực phẩm 150kg, tốc độ 20m/p, 4stops.



#### 3.13 KHÁCH SẠN THÁI HÀ

Địa chỉ: Tổ 2 Khu 5A Đường Hậu Cần, P. Bãi Cháy, Tp. Hạ Long, Quảng Ninh.

Thông tin sản phẩm:  
 2 thang tải trọng 630kg, tốc độ 90m/p, 12 stops.

#### 3.12 SALMALIA BOUTIQUE HOTEL & SPA

Địa chỉ: 52 Đường Lâm Hoàng, Q. Sơn Trà, Tp. Đà Nẵng.

Thông tin sản phẩm:  
 1 thang tải trọng 750kg, tốc độ 60m/p, 4 stops.  
 1 thang tải trọng 630kg, tốc độ 60m/p, 5 stops.



#### 3.14 CELINA HOTEL

Địa chỉ: 45-47 Đường An Thượng 26, P. Mỹ An, Q. Ngũ Hành Sơn, Tp. Đà Nẵng.

Thông tin sản phẩm:  
 1 thang tải trọng 750kg, tốc độ 90m/p, 9 stops.



## 4. Bệnh Viện



### 4.1 HỌC VIỆN Y HỌC KHÔNG QUẢN

Địa chỉ: Số 225 Trường Trinh, Thanh Xuân, Hà Nội.  
 Thông tin sản phẩm: 04 thang  
 2 thang tải trọng 750kg, tốc độ 60m/p, 5 stops.  
 2 thang tải trọng 1000kg, tốc độ 90m/p, 12 stops.



### 4.3 BỆNH VIỆN RĂNG HÀM MẶT TP. HCM.

Địa chỉ: 263-265 Trần Hưng Đạo, Q.1, Tp. HCM.  
 Thông tin sản phẩm: 2 thang  
 1 thang tải trọng 630kg, tốc độ 60m/p, 8 stops.  
 1 thang tải trọng 750kg, tốc độ 60m/p, 5 stops.

### 4.2 BỆNH VIỆN TƯ NHÂN THU CÚC

Địa chỉ: Số 70 Đường Cầu Giấy, Q. Cầu Giấy, Hà Nội.  
 Thông tin sản phẩm: 2 thang  
 1 thang tải trọng 750kg, tốc độ 90m/p, 11 stops.  
 1 thang tải trọng 450kg, tốc độ 90m/p, 11 stops.



### 4.4 BỆNH VIỆN TÂN SƠN NHẤT

Địa chỉ: : Số 2 Phổ Quang, phường 2, quận Tân Bình, Tp. Hồ Chí Minh.  
 Thông tin sản phẩm:  
 1 thang tải trọng 800kg, tốc độ 60m/p, 4 stops.



## 4. Bệnh Viện



### 4.5 BỆNH VIỆN ĐA KHOA CẦN GIUỘC

Địa chỉ: 79 – Nguyễn An Ninh, Khu phố Phước Thuận, Thị trấn Cần Giuộc, Huyện Cần Giuộc, Tỉnh Long An.

Thông tin sản phẩm:  
3 thang tải trọng 1350kg, tốc độ 60m/p, 5 stops.

## 5. Nhà Máy



### 5.1 NHÀ MÁY SỐ 1 YUWA VIỆT NAM

Địa chỉ: Số 15, đường số 6, KCN VSIP II, P.Hòa Phú, Tp.Thủ Dầu Một, T.Bình Dương.

Thông tin sản phẩm:  
4 thang tải trọng 2000kg, tốc độ 30m/p, 3 stops.

### 4.6 TRUNG TÂM Y TẾ BÀU BÀNG

Địa chỉ: Đường N9, Lai Uyên, Bến Cát, Bình Dương.

Thông tin sản phẩm:  
2 thang 1350kg, 60m/p, 3 stops.



### 5.2 KHU E CÔNG TY FANUC VIỆT NAM

Địa chỉ: Số 7, đường số 19, KCN VSIP II-A, xã Vĩnh Tân, TX.Tân Uyên, T.Bình Dương.

Thông tin sản phẩm: 2 thang  
1 thang tải trọng 800kg, tốc độ 60m/p, 2 stops.  
1 thang tải trọng 630kg, tốc độ 60m/p, 2 stops.



## 5. Nhà Máy



### 5.3 NHÀ MÁY CÔNG TY KOKEN VIỆT NAM

Địa chỉ: KCN Nhơn Trạch 3, Thị Trấn Hiệp Phước, H. Nhơn Trạch, T. Đồng Nai.

Thông tin sản phẩm:  
2 thang tải trọng 2000kg, tốc độ 30m/p, 2 stops.



### 5.5 NHÀ MÁY TUICO

Địa chỉ: KCN Hồ Nai, Trảng Bom, Đồng Nai

Thông tin sản phẩm: 3 thang  
1 thang 4000kg, 30m/p, 4stops  
1 thang 4000kg, 30m/p, 4stops  
1 thang 630kg, 60m/p, 4stops

### 5.4 NHÀ MÁY CÔNG TY GN FOOD

Địa chỉ: P.02B, Đ.Trung tâm, KCN Long Hậu mở rộng, xã Long Hậu, huyện Cần Giuộc, T. Long An.

Thông tin sản phẩm:  
14 thang tải trọng từ 630kg - 1500kg, tốc độ 60m/p, 3 stops.



### 5.6 NHÀ MÁY CÔNG TY CP VĂN HÓA VĂN LANG

Địa chỉ: 21 Nguyễn Trung Trực, Q. Bình Thạnh.

Thông tin sản phẩm: 2 thang  
1 thang 2000kg, tốc độ 60m/p, 8 stops.  
1 thang 5000kg, tốc độ 30m/p, 7 stops.



## 6. Chung Cư - Trung Tâm - Hội Nghị



### 6.1 CHUNG CƯ LÊ THÀNH TÂN TẠO BLOCK A

Địa chỉ: 106A, Mai Anh Đào. P 8, Tp. Đà Lạt, Lâm Đồng.

Thông tin sản phẩm: 3 thang  
2 thang tải trọng 1000kg, tốc độ 90m/p, 15 stops.  
1 thang tải trọng 1350kg, tốc độ 90m/p, 15 stops.



### 6.3 WHITE SWAN WEDDING & CONVENTION 2

Địa chỉ: 01 Đinh Thị Hòa, Q. Sơn Trà, Tp. Đà Nẵng.

Thông tin sản phẩm:  
1 thang tải trọng 630kg, tốc độ 60m/p, 4 stops.

### 6.2 TRUNG TÂM HỘI NGHỊ TIỆC CƯỚI TÂN SƠN NHẤT

Địa chỉ: 202 Hoàng Văn Thụ, Q. Phú Nhuận, Tp. HCM.

Thông tin sản phẩm: 3 thang  
2 thang tải trọng 1000kg, tốc độ 60m/p, 7 stops.  
1 thang tải hàng 3000kg, tốc độ 30m/p, 5 stops.



### 6.4 TRUNG TÂM THƯƠNG MẠI VÀ DỊCH VỤ GIẢI TRÍ ĐÀ LẠT

Địa chỉ: 37 Trần Hưng Đạo, Phường 10, Tp. Đà Lạt.

Thông tin sản phẩm: 2 thang  
1 thang tải trọng 800kg, tốc độ 90m/p, 10 stops.  
1 thang tải trọng 800kg, tốc độ 90m/p, 9 stops.









[www.sanyolift.com.vn](http://www.sanyolift.com.vn)

## CÔNG TY TNHH THANG MÁY SANYO MINH LONG

 Lô 2-4-6 Đường C, Khu công nghiệp Tân Tạo, Q. Bình Tân, Hồ Chí Minh.

 [info@sanyolift.com.vn](mailto:info@sanyolift.com.vn)

 (+84) 2837 545 744

*Hotline Tư Vấn Thang máy*

**(+84) 968 64 64 30**

**1800 64 64 30** (miễn phí)

*Hotline Bảo Trì Sửa Chữa*

**1900 54 54 30**