TRIDACO

HỒ SƠ NĂNG LỰC

TRÍ ĐẠO

NỘI DUNG

1

1.1 Về Chúng Tôi 05

1.2 Tổng quan về Trí Đạo 06

1.3 Sơ đồ tổ chức & nhân sự 08

1.4 Lĩnh vực kinh doanh 16

1.5 Tại sao chọn Trí Đạo? 18

2

2.1 Tư vấn thiết kế 22

2.2 Thi công xây dựng 26

2.3 Sửa chữa cải tạo 38

3

ĐỐI TÁC – KHÁCH HÀNG 42

4

DỰ ÁN TIÊU BIỂU 44

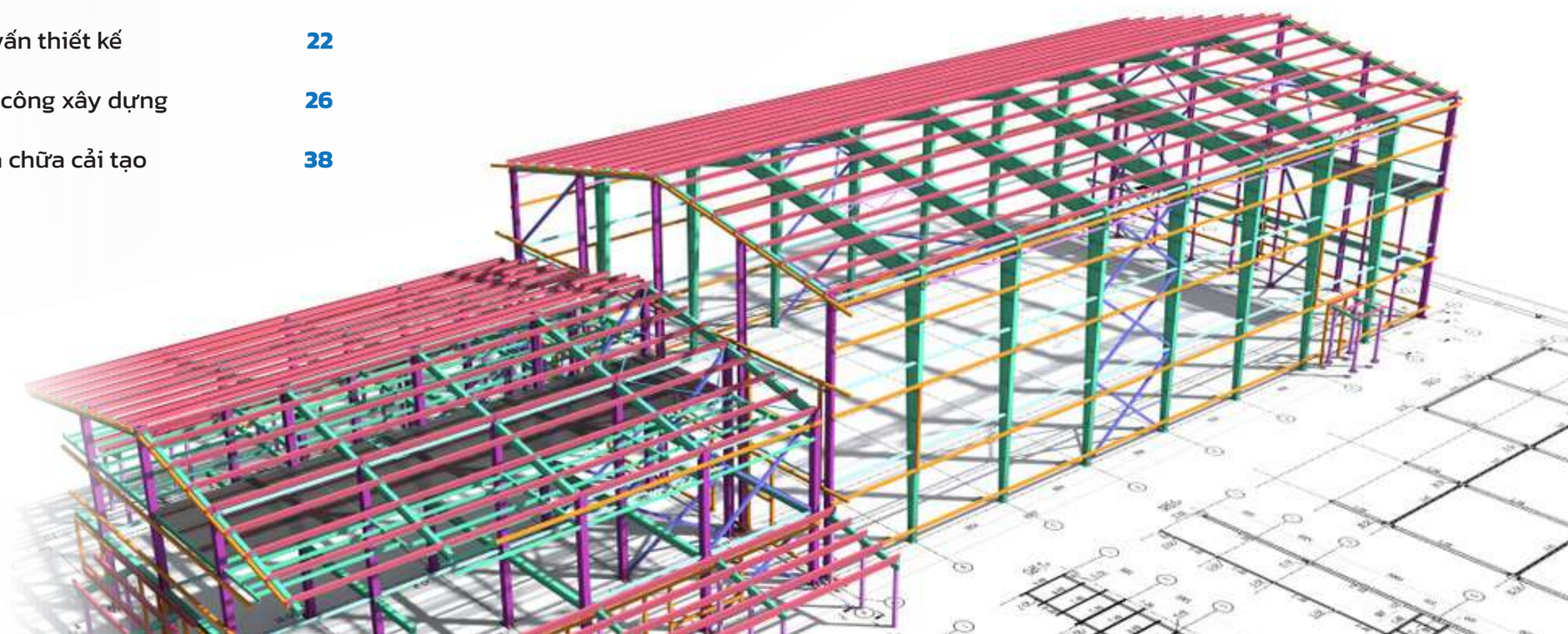

1 GIỚI THIỆU TRÍ ĐẠO

1.1 VỀ CHÚNG TÔI

TRÍ ĐẠO

Với phương châm ***"XÂY Ý TƯỞNG – DỰNG ƯỚC MƠ"***, Trí Đạo cam kết mang lại cho khách hàng những sản phẩm và dịch vụ chất lượng, giá trị và đáp ứng mọi nhu cầu của khách hàng.

Chúng tôi luôn tập trung vào việc tạo ra những sản phẩm đáp ứng yêu cầu về an toàn, chất lượng và thiết kế tối ưu nhất cho khách hàng. Để đạt được điều này, chúng tôi đặt trọng tâm vào việc nghiên cứu, phát triển và áp dụng những công nghệ thiết kế mới nhất và tối tân nhất trong ngành xây dựng.

Với đội ngũ kỹ sư, kiến trúc sư và công nhân tay nghề chuyên nghiệp, chúng tôi luôn sẵn sàng vượt qua mọi yêu cầu và thách thức của khách hàng.

Chúng tôi cam kết duy trì mối quan hệ tốt với khách hàng và đối tác, coi đó là một trọng tâm trong hoạt động của chúng tôi. Sứ mệnh hàng đầu của chúng tôi là phục vụ khách hàng một cách tốt nhất, đáp ứng mọi nhu cầu của họ một cách chuyên nghiệp và nhanh chóng.

TRIDACO – ĐƠN VỊ CHUYÊN THIẾT KẾ – THI CÔNG – CẢI TẠO & HOÀN THIỆN CÔNG TRÌNH NHÀ THÉP, HẠ TẦNG NHÀ XƯỞNG,...ĐƯỢC ĐÁNH GIÁ CAO VỚI KINH NGHIỆM THI CÔNG HÀNG TRĂM DỰ ÁN LỚN NHỎ KHÁC NHAU TRÊN TOÀN QUỐC.

1.2 TỔNG QUAN VỀ TRÍ ĐẠO

1 NHẤT NHÌN

Trí Đạo – Xây dựng tương lai bền vững và thịnh vượng, tạo nên tài sản để đời của khách hàng mang tính kế thừa, góp phần thúc đẩy nền kinh tế sản xuất tiên tiến và phát triển bằng sự chuyên nghiệp và tận tâm.

2 NHỊ MỆNH

Sứ mệnh Công ty Trí Đạo là tập trung vào sự phát triển trí tuệ và trí thông minh trong mỗi khía cạnh của hoạt động. Đội ngũ nhân viên của chúng tôi sẽ luôn tiếp tục học hỏi, đổi mới và sáng tạo nhằm đáp ứng đa dạng các yêu cầu của khách hàng.

Chúng tôi tôn trọng nguyên tắc đạo đức và thượng tôn pháp luật, đặt đạo đức cao quý làm cơ sở trong mọi hoạt động kinh doanh. Sứ mệnh của chúng tôi là thể hiện lòng trung thành và chung thủy với giá trị đạo lý của đời sống và kinh doanh, góp phần xây dựng môi trường làm việc và kinh doanh đáng tin cậy và đáng trân trọng.

3 tam lõi

1. Sáng tạo và Đổi mới: Sự sáng tạo và đổi mới giúp công ty duy trì sự cạnh tranh và thích ứng tốt với thị trường thay đổi.

2. Đạo đức và Trách nhiệm: đảm bảo tính minh bạch, trung thực và trách nhiệm trong mọi quyết định và hành động đối với khách hàng, đối tác và cộng đồng.

3. Đồng hành bảo trì trọn đời: Sự đồng hành bảo trì trọn đời giúp xây dựng mối quan hệ đáng tin cậy và lâu dài với khách hàng, tạo niềm tin và hài lòng cao nhất.

4 TỨ VĂN

1. Tận tâm và Chuyên nghiệp: Nhân viên của công ty cam kết cống hiến hết mình cho công việc và khách hàng, đảm bảo mọi dự án và dịch vụ được thực hiện với tinh thần chuyên nghiệp, tỉ mỉ và đạt chất lượng cao nhất.

2. Tôn vinh Giá trị con người: Tạo ra môi trường công bằng, công tâm và tôn trọng các quyền lợi và ý kiến của từng thành viên trong tổ chức, xây dựng cảm giác phát triển và thuận lợi cho sự nghiệp của mỗi nhân viên.

3. Trách nhiệm xã hội và Bảo vệ môi trường: Công ty đặt mục tiêu bảo vệ môi trường và tài nguyên tự nhiên, xây dựng những công trình bền vững và hướng tới sự phát triển có lợi cho xã hội.

4. Minh bạch và Trung thực: Trí Đạo cam kết duy trì sự minh bạch trong mọi thông tin và tương tác với khách hàng, đối tác và cộng đồng, đồng thời đảm bảo tính trung thực và công bằng trong mọi quyết định và hành động.

1.3 SƠ ĐỒ TỔ CHỨC & NHÂN SỰ
TRÍ ĐẠO

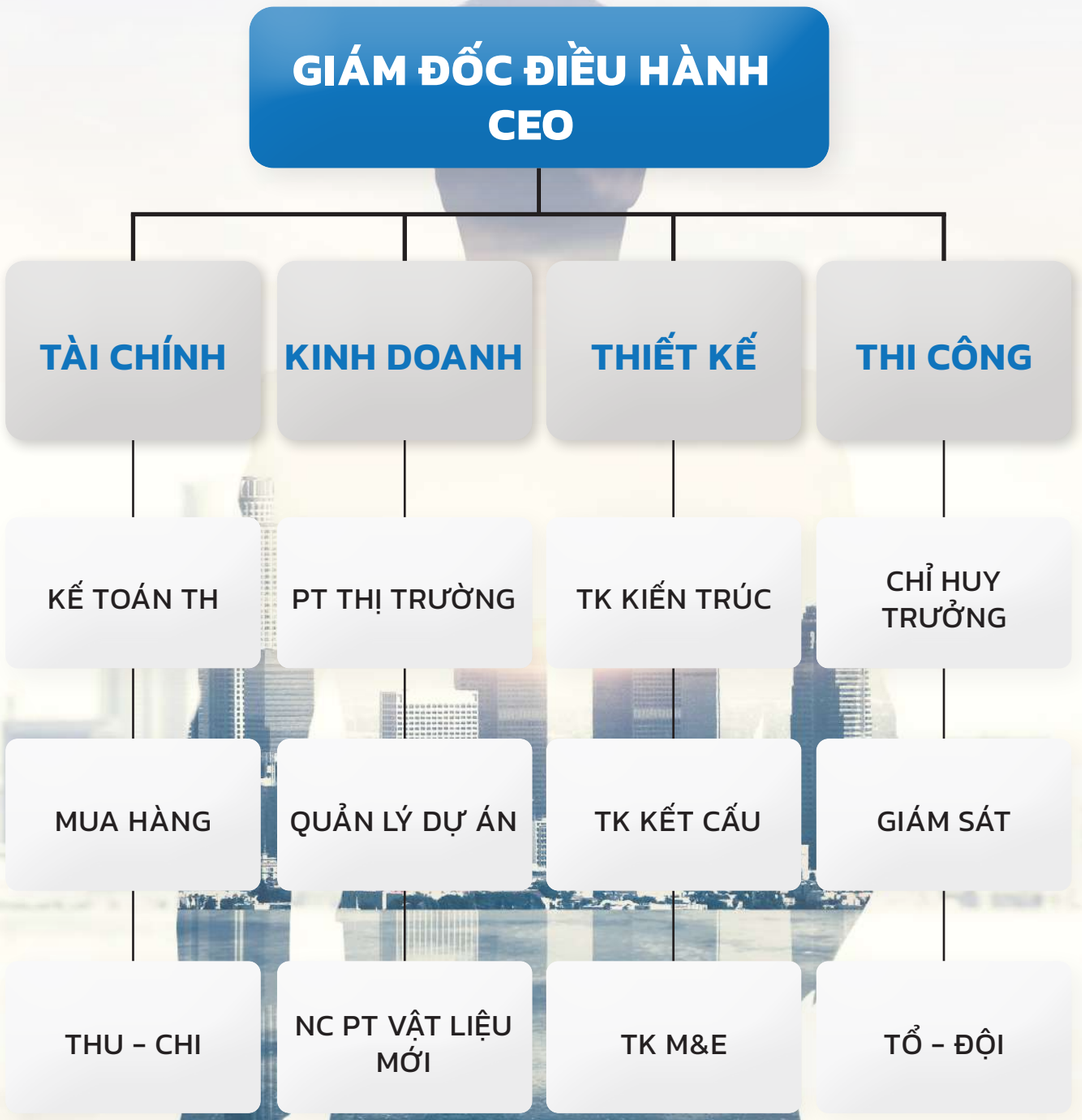

CÁN BỘ CHỦ CHỐT

Với đội ngũ chuyên gia giàu kinh nghiệm và chuyên sâu trong lĩnh vực xây dựng, Trí Đạo tự hào là đơn vị được nhiều chủ đầu tư và nhà thầu đánh giá cao, cùng nhau hợp tác một cách đáng tin cậy trong nhiều dự án thành công. Không chỉ sở hữu kiến thức chuyên môn vững vàng, chúng tôi luôn tìm kiếm những giải pháp sáng tạo, tiên phong trong ngành, mang lại hiệu quả cao nhất cho từng công trình.

CÔNG TRÌNH BÊ TÔNG CỐT THÉP

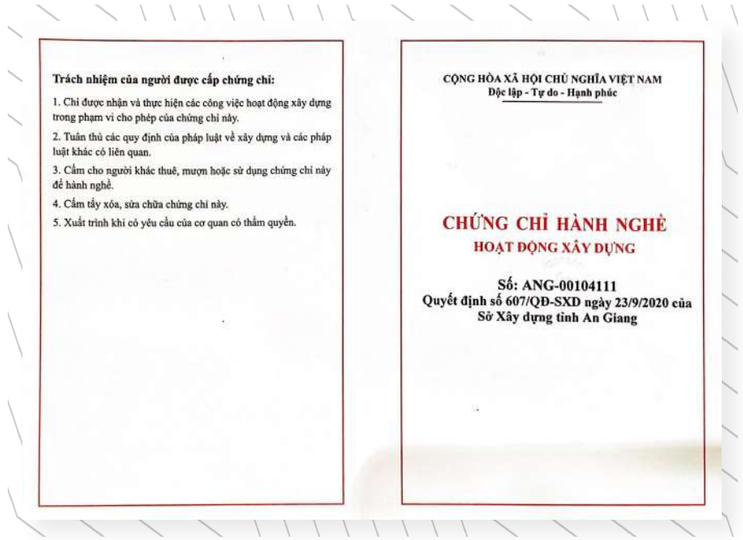

Trách nhiệm của người được cấp chứng chỉ:

1. Chỉ được nhận và thực hiện các công việc hoạt động xây dựng trong phạm vi cho phép của chứng chỉ này.
2. Tuân thủ các quy định của pháp luật về xây dựng và các pháp luật khác có liên quan.
3. Cấm cho người khác thuê, mượn hoặc sử dụng chứng chỉ này để hành nghề.
4. Cấm tẩy xóa, sửa chữa chứng chỉ này.
5. Xuất trình khi có yêu cầu của cơ quan có thẩm quyền.

CỘNG HÒA XÃ HỘI CHỦ NGHĨA VIỆT NAM
Độc lập - Tự do - Hạnh phúc

CHỨNG CHỈ HÀNH NGHỀ
HOẠT ĐỘNG XÂY DỰNG

Số: ANG-00104111
Quyết định số 607/QĐ-SXD ngày 23/9/2020 của Sở Xây dựng tỉnh An Giang

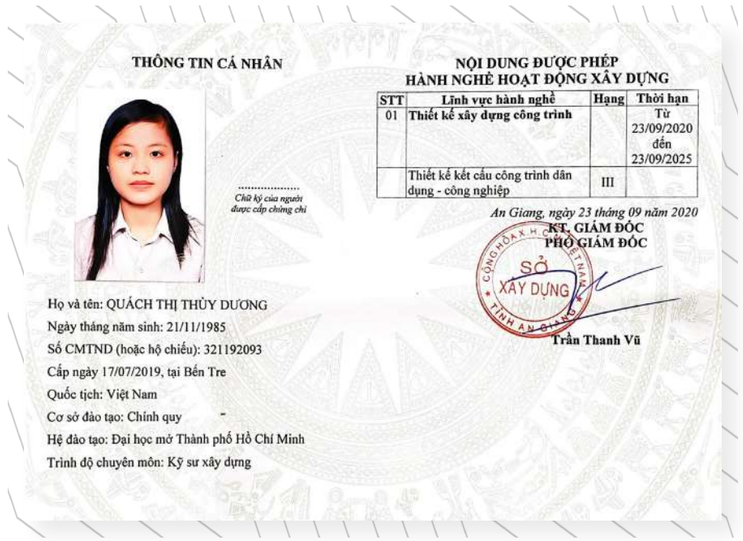

THÔNG TIN CÁ NHÂN

Chữ ký của người được cấp chứng chỉ

Họ và tên: QUÁCH THỊ THÙY DƯƠNG
Ngày tháng năm sinh: 21/11/1985
Số CMTND (hoặc hộ chiếu): 321192093
Cấp ngày 17/07/2019, tại Bến Tre
Quốc tịch: Việt Nam
Cơ sở đào tạo: Chính quy
Hệ đào tạo: Đại học mở Thành phố Hồ Chí Minh
Trình độ chuyên môn: Kỹ sư xây dựng

NỘI DUNG ĐƯỢC PHÉP HÀNH NGHỀ HOẠT ĐỘNG XÂY DỰNG

STT	Lĩnh vực hành nghề	Hạng	Thời hạn
01	Thiết kế xây dựng công trình		Từ 23/09/2020 đến 23/09/2025
	Thiết kế kết cấu công trình dân dụng - công nghiệp	III	

An Giang, ngày 23 tháng 09 năm 2020
KT. GIÁM ĐỐC
PHÓ GIÁM ĐỐC

Trần Thanh Vũ

CÁN BỘ CHỦ CHỐT

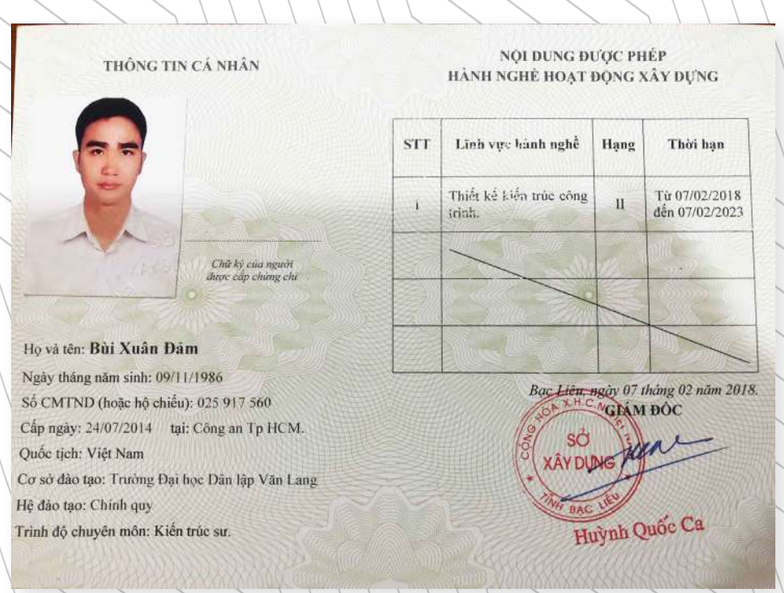

THÔNG TIN CÁ NHÂN

NỘI DUNG ĐƯỢC PHÉP
HÀNH NGHỀ HOẠT ĐỘNG XÂY DỰNG

STT	Lĩnh vực hành nghề	Hạng	Thời hạn
1	Thiết kế kiến trúc công trình.	II	Từ 07/02/2018 đến 07/02/2023

Chữ ký của người được cấp chứng chỉ

Họ và tên: **Bùi Xuân Đàm**
Ngày tháng năm sinh: 09/11/1986
Số CMTND (hoặc hộ chiếu): 025 917 560
Cấp ngày: 24/07/2014 tại: Công an Tp HCM.
Quốc tịch: Việt Nam
Cơ sở đào tạo: Trường Đại học Dân lập Văn Lang
Hệ đào tạo: Chính quy
Trình độ chuyên môn: Kiến trúc sư.

Bạc Liêu, ngày 07 tháng 02 năm 2018.
GIÁM ĐỐC
SỞ XÂY DỰNG
Huỳnh Quốc Ca

SOCIALIST REPUBLIC OF VIETNAM
RECTOR
VAN LANG UNIVERSITY
has conferred
THE DEGREE OF ARCHITECT
ARCHITECTURE

Upon: Mr Bui Xuan Dam
Date of birth: 09 November 1986
Year of graduation: 2012
Degree classification: Average good
Mode of study: Full-time

Ho Chi Minh City, 12 July 2012

Reg. No: 24937/07-2012

CỘNG HÒA XÃ HỘI CHỦ NGHĨA VIỆT NAM
HIỆU TRƯỞNG
TRƯỜNG ĐẠI HỌC DÂN LẬP VĂN LANG
cấp
BẰNG KIẾN TRÚC SƯ
KIẾN TRÚC

Cho: Ông Bùi Xuân Đàm
Ngày sinh: 09/11/1986
Năm tốt nghiệp: 2012
Xếp loại tốt nghiệp: Trung bình khá
Hình thức đào tạo: Chính quy

TP.Hồ Chí Minh ngày 12 tháng 7 năm 2012
HIỆU TRƯỞNG
TS. Nguyễn Dũng

Số hiệu: 003302
Số vào số cấp bằng: 24937/07-2012

CÁN BỘ CHỦ CHỐT

SOCIALIST REPUBLIC OF VIET NAM
Independence - Freedom - Happiness
UAH
UNIVERSITY OF ARCHITECTURE HO CHI MINH CITY
has conferred
The Degree of Architect
ARCHITECTURE

Upon: Nguyen Viet Tan
Date of birth: 20 December 1996
Degree classification: Very good

Ho Chi Minh City, 21 July 2020

Given under the seal of
University of Architecture Ho Chi Minh City

Serial number: UAH-11000036
Reg. No: 0098/2020/KTS/QLĐT

CỘNG HÒA XÃ HỘI CHỦ NGHĨA VIỆT NAM
Độc lập - Tự do - Hạnh phúc
UAH
TRƯỜNG ĐẠI HỌC KIẾN TRÚC THÀNH PHỐ HỒ CHÍ MINH
cấp
Bằng Kiến trúc sư
KIẾN TRÚC

Cho: Nguyễn Việt Tân
Ngày sinh: 20/12/1996
Hạng tốt nghiệp: Giỏi

Thành phố Hồ Chí Minh, ngày 21 tháng 7 năm 2020
HIỆU TRƯỞNG
PGS.TS.KTS. Lê Văn Thương

Số hiệu: UAH-11 000036
Số vào sổ gốc cấp văn bằng: 0098/2020/KTS/QLĐT

CÁN BỘ CHỦ CHỐT

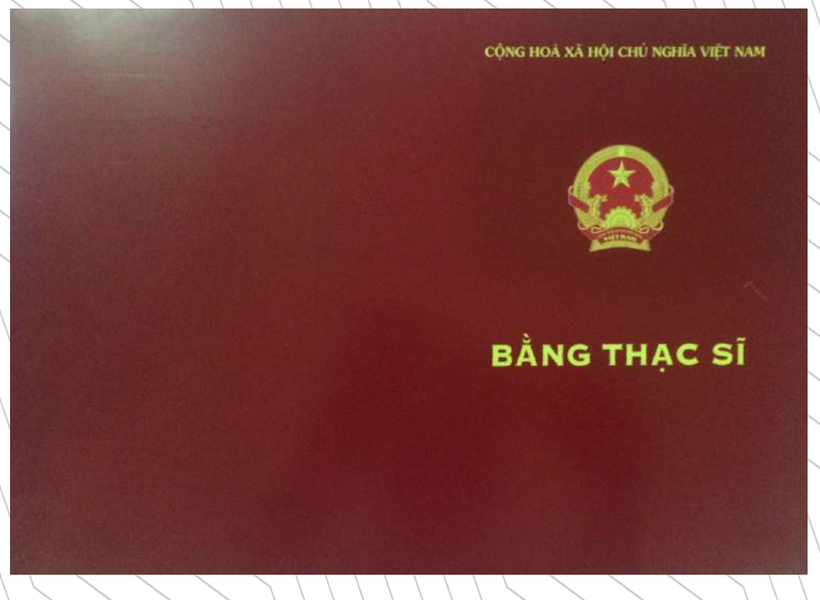

THE SOCIALIST REPUBLIC OF VIETNAM

THE RECTOR OF
HO CHI MINH CITY OPEN UNIVERSITY

confers

THE DEGREE OF MASTER

IN CIVIL AND INDUSTRIAL
CONSTRUCTION ENGINEERING

Upon: Mr. Ms **Ly Thien Duy**

Born on: **07/03/1986, in An Giang**

Given under the seal of
HO CHI MINH CITY OPEN UNIVERSITY

On December 18, 2015

Serial number: **A 123832**

Reference number: 375-15/MCMH11

CỘNG HOÀ XÃ HỘI CHỦ NGHĨA VIỆT NAM

HIỆU TRƯỞNG
TRƯỜNG ĐẠI HỌC MỞ TP. HỒ CHÍ MINH

cấp

BẰNG THẠC SĨ

XÂY DỰNG CÔNG TRÌNH
DÂN DỤNG VÀ CÔNG NGHIỆP

Cho: **Lý Thiên Duy**

Sinh ngày **07/03/1986, tại An Giang**

TP.HCM, ngày 18 tháng 12 năm 2015

HIỆU TRƯỞNG

PGS.TS. NGUYỄN VĂN PHÚC

Số hiệu: A 123832

Số vào sổ cấp bằng: 375-15/MCMH11

CÁN BỘ CHỦ CHỐT

VIỆN NGHIÊN CỨU GIÁO DỤC QUỐC TẾ

CỘNG HOÀ XÃ HỘI CHỦ NGHĨA VIỆT NAM
Độc lập - Tự do - Hạnh phúc

GIẤY CHỨNG NHẬN
ĐÃ HOÀN THÀNH KHOÁ BỒI DƯỠNG
CHỈ HUY TRƯỞNG CÔNG TRƯỜNG XÂY DỰNG

Chữ ký của người được cấp

Cấp cho ông (bà): HUỲNH KHOA NAM
Sinh ngày: 10/11/1983 Quê quán: BẾN TRE
Đã hoàn thành khoá bồi dưỡng Chỉ huy trưởng công trường xây dựng do Viện Nghiên cứu Giáo dục Quốc tế tổ chức từ ngày 08/9/2010 đến ngày 17/9/2010
Địa điểm học: TP Hồ Chí Minh
Xếp loại: GIỎI

Hà Nội, ngày 18 tháng 9 năm 2010
VIỆN TRƯỞNG

Hoàng Thị Vinh

Số: 21-04 CHT/IIER

CHỨNG THỰC BẢN SAO ĐÚNG VỚI BẢN CHÍNH
Số chứng thực: 02703
Quyển số: SCT/BS
Ngày: 07-03-2018

PHÓ CHỦ TỊCH UBND PHƯỜNG 19

NGUYỄN THỊ HỒNG THÚY

SOCIALIST REPUBLIC OF VIETNAM

PRESIDENT OF
THE UNIVERSITY OF DANANG

has conferred

THE DEGREE OF ENGINEER

IN CIVIL AND INDUSTRIAL
CONSTRUCTION ENGINEERING

Upon: Mr. HUYNH KHOA NAM

Date of birth: 10 November 1983

Year of graduation: 2014

Degree classification: Ordinary

Mode of study: Distance learning

Danang, 20 May 2014

Chứng thực bản sao đúng với bản chính
Số chứng thực: 02703 quyển số: 01/2017
Ngày: 19-08-2017
CÔNG CHỨNG VIÊN
NGUYỄN THẾ CHÂU

Reg. No: 011111/14

CỘNG HÒA XÃ HỘI CHỦ NGHĨA VIỆT NAM

GIÁM ĐỐC
ĐẠI HỌC ĐÀ NẴNG

cấp

BẰNG KỸ SƯ

NGÀNH XÂY DỰNG DÂN DỤNG & CÔNG NGHIỆP

Cho: Ông HUỲNH KHOA NAM

Ngày sinh: 10/11/1983

Năm tốt nghiệp: 2014

Xếp loại tốt nghiệp: Trung bình

Hình thức đào tạo: Học từ xa

Đà Nẵng, ngày 20 tháng 5 năm 2014
GIÁM ĐỐC

ĐÃ THU PHÍ

PGS. TS. Trần Văn Nam

Số hiệu: 0017121

Số vào sổ cấp bằng: 011111/14

CÁN BỘ CHỦ CHỐT

CỘNG HÒA XÃ HỘI CHỦ NGHĨA VIỆT NAM
Độc lập - Tự do - Hạnh phúc

Căn cứ vào quy chế về văn bằng bậc đại học ban hành theo quyết định số 1994/QĐ-ĐH ngày 23-11-1990 của Bộ trưởng Giáo dục và Đào tạo, Hiệu trưởng trường ĐẠI HỌC MỞ THÀNH PHỐ HỒ CHÍ MINH cấp

BẰNG TỐT NGHIỆP
ĐẠI HỌC

loại hình đào tạo CHÍNH QUY
ngành XÂY DỰNG
hạng Trung bình Khá năm tốt nghiệp 2009
và công nhận danh hiệu

Kỹ sư Xây dựng

cho Quách Thị Thùy Dương
sinh ngày 21/11/1985 tại Bến Tre
Tp. Hồ Chí Minh, ngày 19 tháng 10 năm 2009

Số hiệu bằng A 0117102
Số vào sổ 94-09/XD04
Chữ ký của người được cấp bằng
Hiệu trưởng
Khoa trưởng
PGS.TS LÊ BẢO LÂM
TS.DƯƠNG HỒNG THẮM

CỘNG HÒA XÃ HỘI CHỦ NGHĨA VIỆT NAM
Độc lập - Tự do - Hạnh phúc

CHỦ TỊCH
PHÒNG THƯƠNG MẠI VÀ CÔNG NGHIỆP VIỆT NAM
TẶNG

BẰNG KHEN

CÔNG TY CỔ PHẦN ĐẦU TƯ VÀ XÂY DỰNG TRÍ ĐẠO

Đã có thành tích xuất sắc trong hoạt động sản xuất kinh doanh, đóng góp tích cực cho sự nghiệp phát triển kinh tế - xã hội tại địa phương năm 2021

Hà Nội, ngày 17 tháng 12 năm 2021
CHỦ TỊCH
Phạm Tấn Công

Theo Quyết định số: 2209/PTM - TDKT
Đã ghi vào sổ số: 031

Giấy chứng nhận đăng ký doanh nghiệp

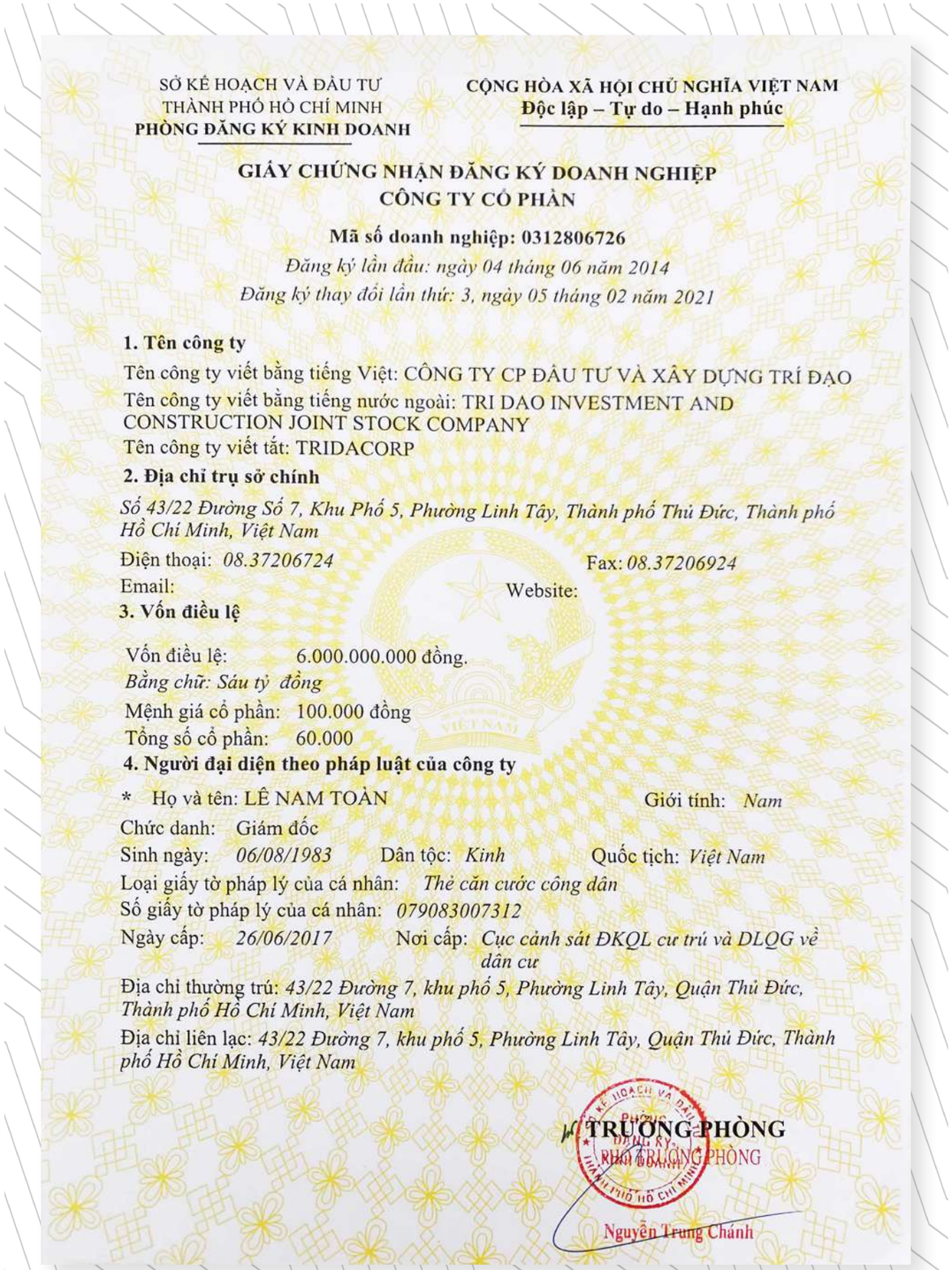

SỞ KẾ HOẠCH VÀ ĐẦU TƯ
THÀNH PHỐ HỒ CHÍ MINH
PHÒNG ĐĂNG KÝ KINH DOANH

CỘNG HÒA XÃ HỘI CHỦ NGHĨA VIỆT NAM
Độc lập – Tự do – Hạnh phúc

GIẤY CHỨNG NHẬN ĐĂNG KÝ DOANH NGHIỆP
CÔNG TY CỔ PHẦN

Mã số doanh nghiệp: 0312806726

Đăng ký lần đầu: ngày 04 tháng 06 năm 2014
Đăng ký thay đổi lần thứ: 3, ngày 05 tháng 02 năm 2021

1. Tên công ty

Tên công ty viết bằng tiếng Việt: CÔNG TY CP ĐẦU TƯ VÀ XÂY DỰNG TRÍ ĐẠO
Tên công ty viết bằng tiếng nước ngoài: TRI DAO INVESTMENT AND CONSTRUCTION JOINT STOCK COMPANY
Tên công ty viết tắt: TRIDACORP

2. Địa chỉ trụ sở chính

Số 43/22 Đường Số 7, Khu Phố 5, Phường Linh Tây, Thành phố Thủ Đức, Thành phố Hồ Chí Minh, Việt Nam

Điện thoại: *08.37206724* Fax: *08.37206924*
Email: Website:

3. Vốn điều lệ

Vốn điều lệ: 6.000.000.000 đồng.
Bằng chữ: Sáu tỷ đồng
Mệnh giá cổ phần: 100.000 đồng
Tổng số cổ phần: 60.000

4. Người đại diện theo pháp luật của công ty

* Họ và tên: LÊ NAM TOÀN Giới tính: *Nam*
Chức danh: Giám đốc
Sinh ngày: *06/08/1983* Dân tộc: *Kinh* Quốc tịch: *Việt Nam*
Loại giấy tờ pháp lý của cá nhân: *Thẻ căn cước công dân*
Số giấy tờ pháp lý của cá nhân: *079083007312*
Ngày cấp: *26/06/2017* Nơi cấp: *Cục cảnh sát ĐKQL cư trú và DLQG về dân cư*
Địa chỉ thường trú: *43/22 Đường 7, khu phố 5, Phường Linh Tây, Quận Thủ Đức, Thành phố Hồ Chí Minh, Việt Nam*
Địa chỉ liên lạc: *43/22 Đường 7, khu phố 5, Phường Linh Tây, Quận Thủ Đức, Thành phố Hồ Chí Minh, Việt Nam*

KT. TRƯỞNG PHÒNG
PHÓ TRƯỞNG PHÒNG
Nguyễn Trung Chánh

1.4 NHỮNG LĨNH VỰC KINH DOANH

TRÍ ĐẠO

Để đảm bảo chất lượng sản phẩm đúng tiến độ, Trí Đạo sử dụng những công nghệ xây dựng tiên tiến và các vật liệu chất lượng cao nhất. Các kỹ sư và công nhân của công ty đều có trình độ chuyên môn cao và kinh nghiệm làm việc trong ngành nhiều năm, đảm bảo sự chuyên nghiệp và uy tín của dịch vụ.

CÔNG TRÌNH BÊ TÔNG CỐT THÉP

Tại Tridaco, xây dựng kết cấu bê tông cốt thép như một thế mạnh đặc thù được nhiều nhà đầu tư, chủ thầu đánh giá cao về mặt chất lượng, độ vững chắc, độ chịu lực đáng kể, cam kết mang lại các công trình bền, chắc, thẩm mỹ cho mọi nhu cầu.

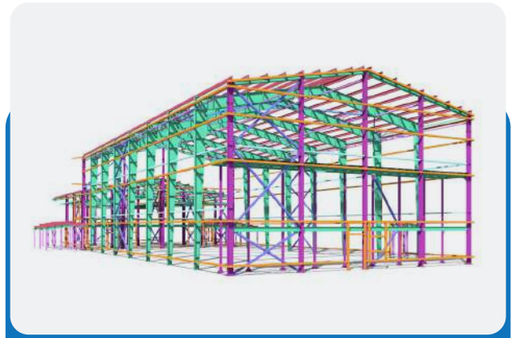

KẾT CẤU THÉP, NHÀ THÉP TIỀN CHẾ

Nắm bắt thị hiếu và xu hướng xây dựng hiện đại, việc xây dựng nhà khung thép tại Tridaco như một dịch vụ không thể thiếu. Nhờ vào giải pháp này, chúng tôi có thể đáp ứng nhanh chóng yêu cầu xây dựng công trình với tiến độ gấp, đồng thời đảm bảo kết cấu thẩm mỹ uyển chuyển mà bê tông cốt thép không thể đạt được.

TRIDACO – Xây dựng tương lai, tạo nơi an cư lạc nghiệp!

TRÍ ĐẠO CHUYÊN VỀ THI CÔNG CÁC LOẠI CÔNG TRÌNH NHƯ:

CÔNG TRÌNH DÂN DỤNG

Nhà ở, tòa nhà cao tầng, trường học, bệnh viện, nhà thờ, nhà hàng, khách sạn, khu nghỉ dưỡng, cửa hàng, siêu thị, trung tâm thương mại, khu chung cư, khu dân cư,....

CÔNG TRÌNH CÔNG NGHIỆP

Nhà máy sản xuất, kho chứa hàng hoá, nhà xưởng sản xuất, nhà để máy móc, hệ thống đường ống và các cơ sở hạ tầng khác...

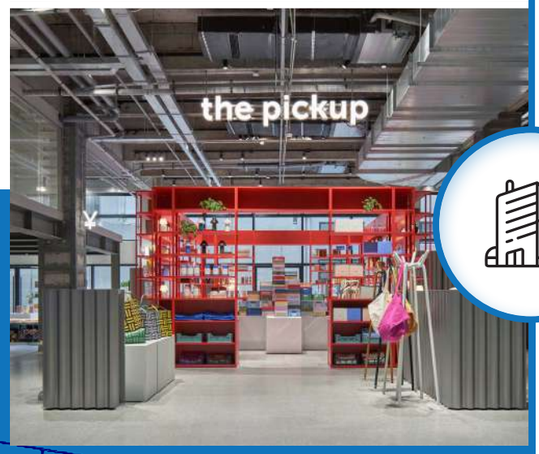

CÔNG TRÌNH THƯƠNG MẠI

Trung tâm thương mại, siêu thị, chợ; cửa hàng; nhà hàng ăn uống, giải khát và công trình thương mại dịch vụ khác.

1.5 LÝ DO NÊN CHỌN *TRÍ ĐẠO?*

Với những giá trị cốt lõi của mình, TRIDACO sẽ tiếp tục phát triển và mở rộng quy mô hoạt động của mình, để trở thành một trong những công ty uy tín hàng đầu trong ngành xây dựng tại Việt Nam và châu Á.

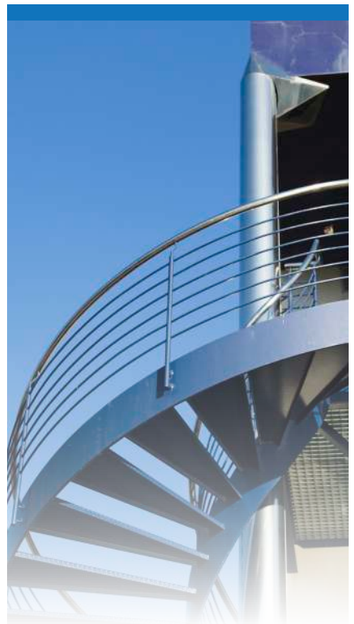

01 Kinh nghiệm và uy tín

Một công ty xây dựng có kinh nghiệm và chuyên môn tốt sẽ giúp đảm bảo rằng công trình của bạn được hoàn thành một cách chuyên nghiệp và đúng thời hạn.

02 Đội ngũ nhân viên chuyên nghiệp

Đội ngũ nhân viên tại TRIDACO có trình độ chuyên môn cao và được đào tạo đúng cách, đảm bảo 100% hiệu suất công trình của bạn được xây dựng chính xác và an toàn.

03 Chất lượng công trình hàng đầu

Trí Đạo cam kết đảm bảo chất lượng công trình và tuân thủ các quy định an toàn lao động trong quá trình thi công, thực thi mọi nguyên tắc xây dựng để tạo dựng công trình hoàn mỹ.

04 Nguyên liệu đầu vào chất lượng

Đầu tư vào nguồn nguyên vật liệu đầu vào với nguồn gốc xuất xứ rõ ràng, minh bạch, cam kết tuyệt đối về 100% độ bền chắc đến hơn hàng chục năm.

05 Tính sáng tạo và đổi mới

Nắm bắt và tìm hiểu xu hướng xây dựng mới, tạo dựng cho khách hàng những công trình với kết cấu độc đáo, linh hoạt giúp tiết kiệm thời gian và chi phí cho khách hàng.

2

DỊCH VỤ CỦA TRÍ ĐẠO

TƯ VẤN – THIẾT KẾ

THI CÔNG XÂY DỰNG

SỬA CHỮA – CẢI TẠO

2.1 Dịch vụ
TƯ VẤN – THIẾT KẾ

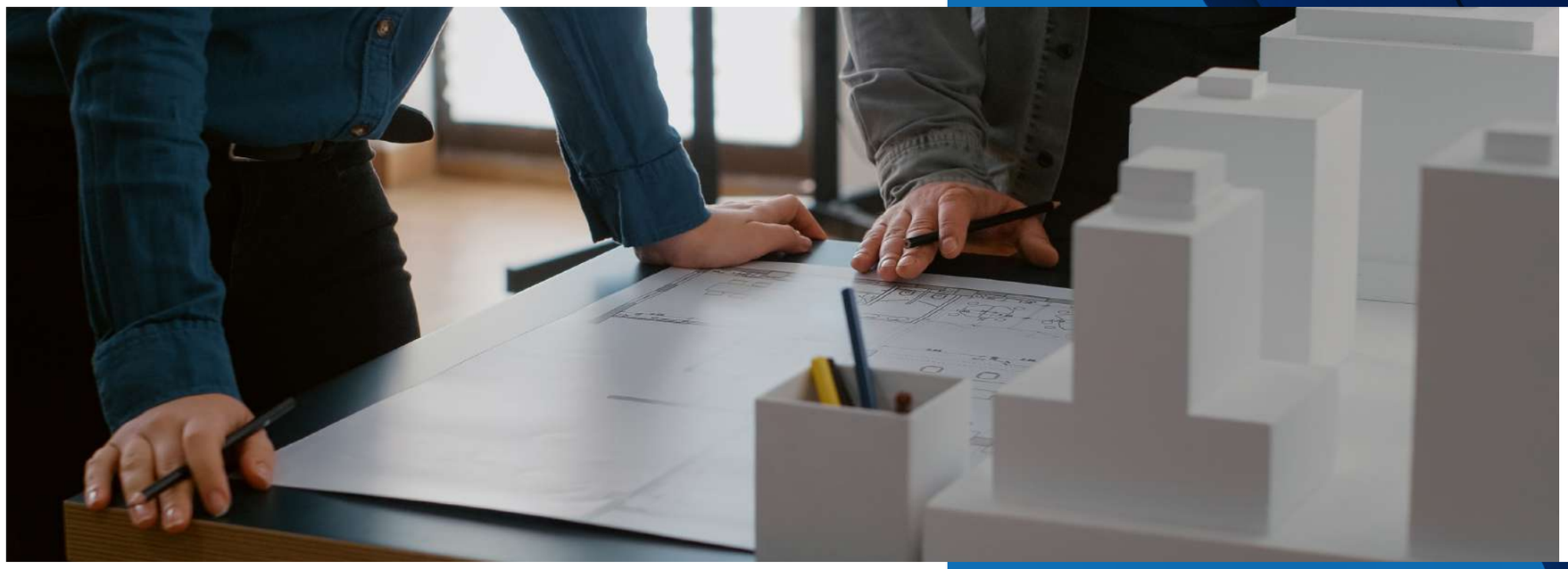

TRIDACO cung cấp dịch vụ Tư vấn thiết kế kiến trúc, hỗ trợ khách hàng trong việc sắp đặt một cách hợp lý các không gian và vật dụng, tạo nên những hình dáng kiến trúc và nội thất công trình. Không chỉ vẽ nên "khung" và sắp đặt nội thất của không gian sống, việc tư vấn thiết kế kiến trúc này còn bao gồm việc tư vấn các kết cấu, vật liệu, hệ thống điện và chiếu sáng, hệ thống cấp thoát nước... đi kèm.

Mỗi công trình kiến trúc đều có nét đặc thù riêng, phù hợp với mục đích sử dụng của từng đối tượng. Từ nhà ở riêng lẻ đến công trình công cộng, từ nhà thấp tầng đến cao tầng đều phải đảm bảo tổ hợp: Hoàn hảo về bố cục không gian – công năng, đồng nhất – bền vững về cấu tạo, hài hòa về hình dáng cùng chi phí tối ưu nhất.

- Văn bản hợp đồng rõ ràng chi tiết. Đồng hành cùng khách hàng tới khi thi công xong.
- Miễn phí thiết kế khi thi công trọn gói với quy trình làm việc rõ ràng.
- Thời gian thiết kế và hoàn thiện nhanh. Đảm bảo chất lượng đồng thời mang đến hiệu quả tốt nhất.
- Nhiệt tình, tận tâm với khách hàng. Phản hồi nhanh, giải quyết tận gốc vấn đề.

CÁC HẠNG MỤC THIẾT KẾ

Việc sử dụng dịch vụ tư vấn thiết kế kết cấu thép tại Trí Đạo đảm bảo tính an toàn cao cho công trình xây dựng. Chuyên gia sẽ xác định và tính toán các yếu tố tải trọng, sức chịu tải của kết cấu thép để đảm bảo rằng nó có thể chịu được các lực tác động và tải trọng mà nó sẽ phải chịu trong quá trình hoạt động.

THIẾT KẾ KẾT CẤU

Thiết kế kết cấu tại Trí Đạo bao gồm việc tính toán và thiết kế các bộ phận cấu thành cấu trúc như khung, sàn, trần, tường và các bộ phận khác để đảm bảo cấu trúc được đủ mạnh để chịu tải trọng. Đây là một quá trình phức tạp và cần được thực hiện bởi các chuyên gia có kinh nghiệm trong lĩnh vực xây dựng.

- **Thiết kế kết cấu phải đáp ứng các yêu cầu về tính thẩm mỹ của công trình.**
- **Thiết kế kết cấu phải đảm bảo độ bền và tính an toàn trong suốt thời gian sử dụng.**
- **Đảm bảo tính hiệu quả về chi phí và đáp ứng được ngân sách của công trình.**

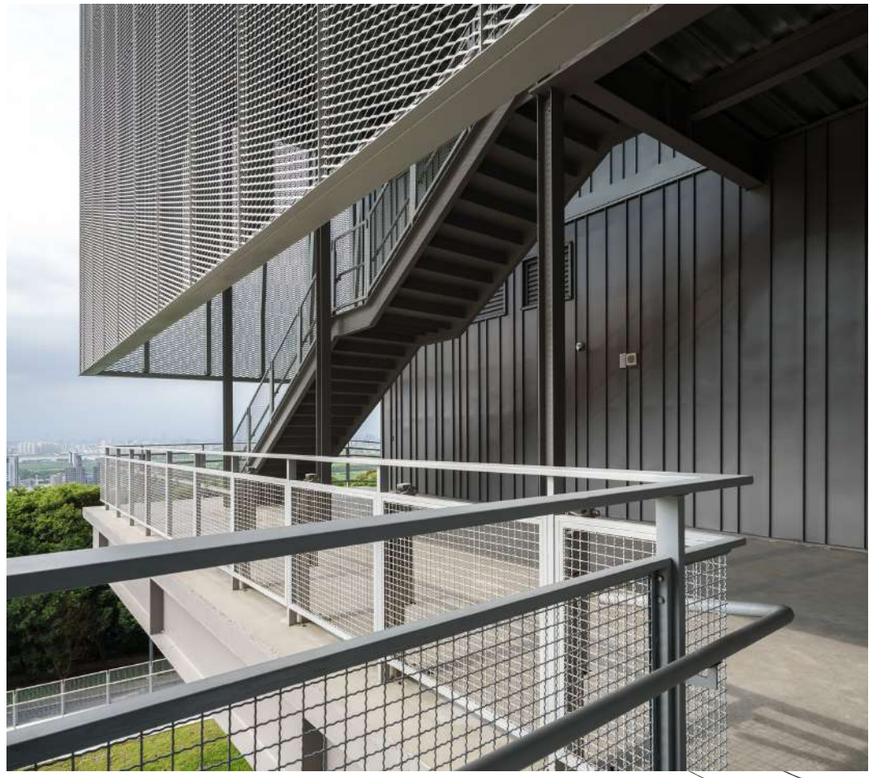

THIẾT KẾ KIẾN TRÚC

Thiết kế kiến trúc nhà xưởng là quá trình tạo ra không gian sống tối ưu bằng cách sắp đặt kiến trúc, kết cấu, hệ thống điện, chiếu sáng, cấp thoát nước,... Đây là việc lập kế hoạch, tạo bản vẽ, mô hình và chi tiết cụ thể cho công trình. Quá trình này phức tạp, nhưng cần đảm bảo hiệu quả, an toàn và tiết kiệm không gian làm việc.

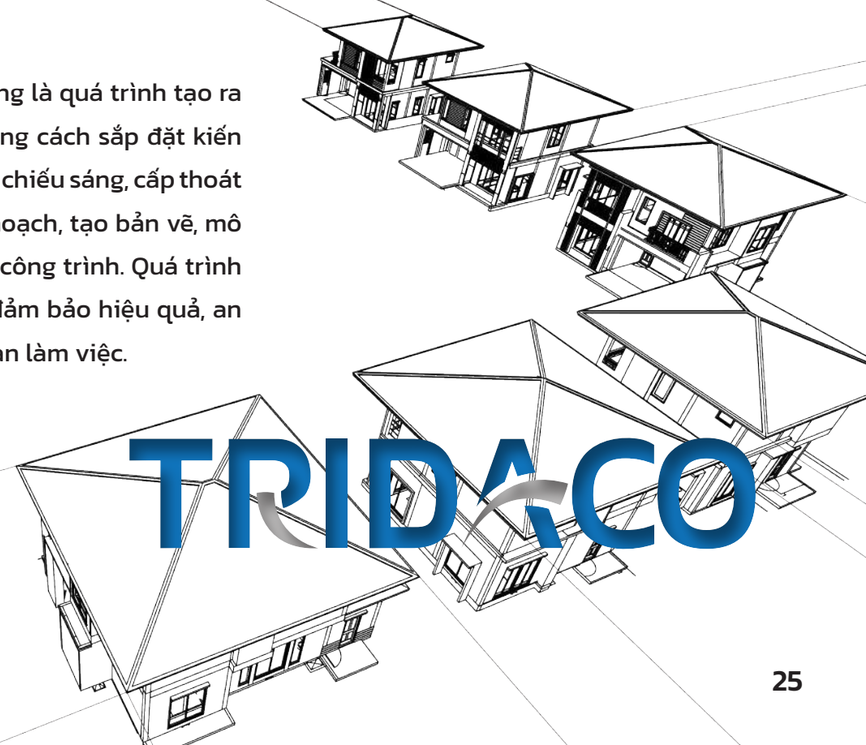

2.2 Dịch vụ

THI CÔNG XÂY DỰNG

Thi công xây dựng công trình là quá trình thực hiện các công việc để xây dựng, sửa chữa, cải tạo, di dời, tu bổ, phục hồi hoặc phá dỡ các công trình xây dựng nhằm đáp ứng nhu cầu sử dụng của người dân hoặc doanh nghiệp.

Quá trình thi công bao gồm các giai đoạn từ lập kế hoạch, thiết kế, chuẩn bị vật liệu và thiết bị, đến việc thực hiện công việc và kiểm tra đánh giá kết quả.

Tại Tridaco, chúng tôi cung cấp dịch vụ thi công xây dựng toàn diện, đảm bảo nghiêm ngặt các quy chuẩn về xây dựng và cam kết mang lại những công trình bền chắc, đúng thiết kế, chuẩn kết cấu đã đề ra.

1

THI CÔNG CÁC HẠNG MỤC NHÀ THÉP TIỀN CHẾ, KẾT CẤU THÉP

2

THI CÔNG CÁC HẠNG MỤC NHÀ BÊ TÔNG CỐT THÉP

1

HỆ KHUNG KÈO THÉP

Hệ khung kèo thép cho phép linh hoạt trong việc tạo kiến trúc và điều chỉnh hình dạng của công trình dễ dàng.

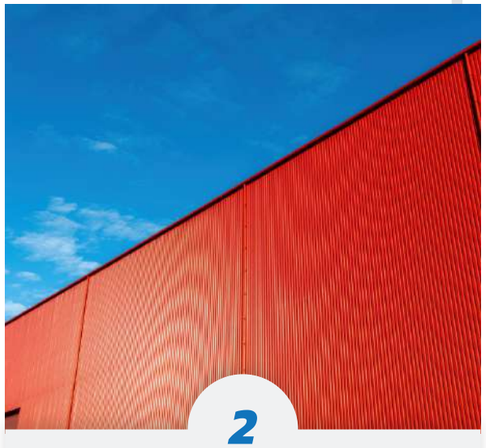

2

TÔN BAO CHE

Tôn bao che giúp che chắn ánh nắng mặt trời, giảm nhiệt độ bên trong công trình, làm giảm tải cho hệ thống điều hòa không khí và tiết kiệm năng lượng.

3

CANOPY, CẦU TRỤC

Canopy cầu trục giúp bảo vệ khu vực làm việc tránh khỏi các vật thể rơi từ trên cao, tăng cường an toàn cho nhân viên và thiết bị.

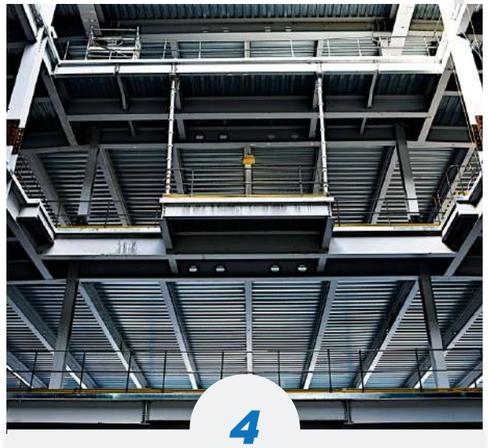

4

SÀN DECKING

Sàn decking thường được làm từ các vật liệu chất lượng cao, giúp tăng độ bền và dễ dàng trong việc bảo trì và vệ sinh.

CÁC HẠNG MỤC HẠ TẦNG NHÀ XƯỞNG

1

HỆ THỐNG ĐIỆN NẶNG, ĐIỆN NHẸ

2

HỆ THỐNG CẤP THOÁT NƯỚC

3

HỆ THỐNG PCCC, AN NINH

4

HỆ THỐNG ĐIỀU HÒA KHÔNG KHÍ

CÁC CÔNG TRÌNH PHỤ

1

KHỐI VĂN PHÒNG, VỆ SINH, CĂN TIN,...

2

HỆ BĂNG CHUYỀN, SILO, HỆ ĐỠ ỐNG

3

HÀNG RÀO, CỔNG, PHÒNG BẢO VỆ, KHU VỰC ĐỂ XE

4

ĐƯỜNG NỘI BỘ

QUY TRÌNH THỰC HIỆN CÔNG TRÌNH KẾT CẤU THÉP

1 NHẬP NGUYÊN LIỆU

2 GIA CÔNG CẮT, CHẶT

3 HÀN ĐÍNH, GÁ CHI TIẾT

4 HÀN TỰ ĐỘNG

5 VỆ SINH, SƠN

6 ĐÓNG GÓI, GIAO HÀNG

CÔNG ĐOẠN GIA CÔNG KẾT CẤU THÉP

7 THI CÔNG BU LÔNG NEO MÓNG

8 LẮP DỰNG KHUNG KÈO

9 LẮP DỰNG BAO CHE: TÔN MÁI, VÁCH

10 THI CÔNG HOÀN THIỆN CÁC CÔNG TRÌNH PHỤ

11 THI CÔNG CÁC HỆ THỐNG M&E

12 THI CÔNG HOÀN THIỆN & BÀN GIAO

CÔNG ĐOẠN THI CÔNG LẮP DỰNG

TRIDACO

CÁC HẠNG MỤC THI CÔNG CÔNG TRÌNH BÊ TÔNG CỐT THÉP

PHẦN MÓNG - NGẦM

PHẦN KHUNG

HẠNG MỤC ĐIỆN

HẠNG MỤC NƯỚC

PHẦN XÂY THÔ

PHẦN MÁI

NỘI THẤT

CỬA ĐI - CỬA SỔ

QUY TRÌNH THỰC HIỆN CÔNG TRÌNH BÊ TÔNG CỐT THÉP

01 HẠNG MỤC NGẦM

Xây dựng cơ sở hạ tầng hoặc kết cấu bên dưới mặt đất: hệ thống đường ống, cáp điện, hệ thống thoát nước, đường hầm, bể chứa nước, thoát khí, cống thoát nước và các kết cấu khác.

02 MÓNG - HẦM (NẾU CÓ)

Chuẩn bị mặt bằng thi công, định vị móng, đào đất móng, đổ bê tông lót, gia công lắp dựng cốt thép móng, cốp pha móng đổ bê tông móng.

03 KHUNG BCTC HOẶC KẾT CẤU THÉP

Đập đầu cọc BTCT (đối với công trình có móng thi công bằng phương pháp ép cọc hoặc khoan cọc nhồi). Gia công lắp dựng cốt thép, đổ bê tông cột, đổ bê tông đà kiềng.

04 XÂY TÔ TƯỜNG BAO CHE - NGĂN PHÒNG

Sau khi tháo cốp-pha, cây chống khu vực nào thì xây khu vực đó.

Xây toàn bộ tường bao, tường ngăn chia phòng, tường vệ sinh.

05 MÁI - MÁI CHE

Phấn đấu trở thành đơn vị dẫn đầu trong ngành xây dựng dân dụng và công nghiệp nói chung, đạt chuẩn chất lượng và đánh giá cao về chất lượng dịch vụ và sản phẩm mà Trí Đạo cung cấp.

06 HỆ THỐNG ĐIỆN, CÁP, ỐNG NƯỚC (ÂM THƯỜNG)

Bao gồm lắp đặt hệ thống điện, đèn, công tắc, ổ cắm và các thiết bị vệ sinh, thiết bị nhà bếp.

07 ỐP LÁT GẠCH SÀN, TƯỜNG, SÀN GỖ

Việc thi công gạch lát cho nền hay gạch ốp tường đều có những tiêu chuẩn và yêu cầu riêng. Mỗi khu vực thi công sẽ có những yêu cầu khác nhau.

08 SƠN TƯỜNG, DÁN GIẤY TƯỜNG

Bao gồm việc sơn và trát tường, sơn cửa, sàn, trần...

Giai đoạn sơn bả tường là một công đoạn quan trọng nhằm đảm bảo tính thẩm mỹ và độ bền cao của công trình.

09 CỬA ĐI, CỬA SỔ, VÁCH KÍNH

Bao gồm cửa chính, cửa phòng, cửa sổ, cầu thang, lan can, bậc cầu thang,..

10 TRẦN

Hoàn thiện sàn, tường, trần: bao gồm việc chà nhám, sơn phủ, thi công sàn gỗ, lát gạch, trải thảm,...

Lắp đặt máy lạnh, quạt, hệ thống thông gió,..

11 HỆ THỐNG CHIẾU SÁNG, CAMERA, PCCC

Tiến hành lắp đặt hệ thống chiếu sáng (đèn, đèn cảnh báo, đèn thoát hiểm), lắp đặt các thiết bị an ninh như camera quan sát, báo động chống trộm...

12 NỘI THẤT GỖ, NHÔM

Bao gồm các công đoạn sản xuất, thiết kế và lắp đặt nội thất cho phòng khách, phòng ngủ, phòng làm việc,..

2.3 Dịch vụ
SỬA CHỮA CẢI TẠO

Dịch vụ sửa chữa cải tạo công trình tại Trí Đạo là các hoạt động liên quan đến việc sửa chữa, cải tạo, cải tạo lại hoặc nâng cấp các công trình xây dựng, như nhà ở, tòa nhà, cầu đường, hầm đường bộ, đường sắt, và các công trình công nghiệp khác. Dịch vụ này có thể bao gồm các công việc từ đơn giản như sửa chữa mái nhà, tường rào, đến phức tạp như thay đổi kết cấu, cải tạo lại toàn bộ công trình.

Luôn sẵn sàng tư vấn và hỗ trợ khách hàng trong quá trình sửa chữa và sau khi công việc hoàn thành.

Đảm bảo thực hiện công việc đúng tiến độ đã thỏa thuận với khách hàng và tuân thủ các cam kết về thời gian hoàn thành công việc.

TRIDACO

Sử dụng các vật liệu và công nghệ tốt nhất có thể để đảm bảo sự bền vững và đáng tin cậy của công trình.

Cung cấp báo giá rõ ràng và minh bạch, giải thích chi tiết các khoản chi phí và không có phí ẩn.

Tạo dựng lại không gian mới trên nền kết cấu cũ, kiến tạo, quy hoạch công trình toàn diện trong tầm tay, chỉ có tại Tridaco!

NHỮNG HẠNG MỤC THƯỜNG ĐƯỢC CẢI TẠO, SỬA CHỮA

Tại Trí Đạo, chúng tôi tập trung vào dịch vụ sửa chữa cải tạo nhà thép tiền chế và hạ tầng nhà xưởng, cam kết mang đến chất lượng hàng đầu cho các công trình. Chúng tôi ưu tiên biến tấu lại hạ tầng đã cũ để phục vụ mục đích sản xuất của khách hàng. Việc sửa chữa và nâng cấp đảm bảo công trình hoạt động hiệu quả và an toàn lâu dài, tiết kiệm chi phí so với xây dựng mới và đáp ứng yêu cầu mới của khách hàng.

CÁC HẠNG MỤC KẾT CẤU

Chống nóng mái tôn, tường bao, sơn sữa kết cấu, nâng cấp thay thế các cấu kiện cũ,...

CÁC HẠNG MỤC ĐIỆN NẶNG, ĐIỆN NHẸ

Nâng cấp hệ thống điện, hệ thống PCCC, hệ thống an ninh, internet, hệ thống thông gió,...

CƠI NỚI, MỞ RỘNG NHÀ XƯỞNG

Cung cấp giải pháp mở rộng nhà xưởng trên khung công trình hiện hữu, hoán cãi mục đích sử dụng,...

CÔNG TRÌNH PHỤ TRỢ

Sữa chửa cải tạo khu vực vệ sinh, tường rào, cổng, khu vực để xe, đường nội bộ,...

QUY TRÌNH SỬA CHỮA, CẢI TẠO CÔNG TRÌNH

KHẢO SÁT ĐÁNH GIÁ HIỆN TRẠNG CÔNG TRÌNH

TƯ VẤN GIẢI PHÁP & BÁO GIÁ

LẬP GIẢI PHÁP VÀ BIỆN PHÁP THI CÔNG

GIA CÔNG KẾT CẤU TẠI XƯỞNG

TIẾN HÀNH THI CÔNG TẠI CÔNG TRÌNH

HOÀN THIỆN BÀN GIAO – BẢO TRÌ

3 ĐỐI TÁC - KHÁCH HÀNG

CÁC ĐỐI TÁC – KHÁCH HÀNG ĐỒNG HÀNH CÙNG TRÍ ĐẠO TRONG HÀNH TRÌNH XÂY DỰNG HOÀN THIỆN:

THÉP POmina – Cùng xây ngôi nhà mơ ước

Holcim

CÔNG TY XI MĂNG HÀ TIÊN 1

CC1 - MEKONG

HOAN PHUC JSC

Eurowindow – Tiên Phong. Kiến Tạo. Đồng Hành.

CADIVI

MYKOLOR

JOTUN

VINA KYOEI STEEL – THÉP NHẬT

KOVA

Sika

ACB

MB

SINCE 1991

4

DỰ ÁN TIÊU BIỂU

DỰ ÁN CÔNG NGHIỆP TIÊU BIỂU

1 NHÀ MÁY MỰC IN DY KHANG

2 NHÀ MÁY TÂN THUẬN TIẾN

DỰ ÁN CÔNG NGHIỆP TIÊU BIỂU

3 NHÀ MÁY BAO BÌ TÂN TÂN LỨC

4 NHÀ MÁY THÉP QUANG HUY

DỰ ÁN CÔNG NGHIỆP TIÊU BIỂU

5 NHÀ MÁY GỖ KIẾN Á

6 NHÀ MÁY DÙ CHE TRÍ ĐẠO

DỰ ÁN DÂN DỤNG TIÊU BIỂU

1 DỰ ÁN LAVILA NHÀ BÈ

VỊ TRÍ	Số 5 Nguyễn Hữu Thọ, xã Phước Kiểng, Nhà Bè
TIẾN ĐỘ	2019

2 DỰ ÁN PHÚ NHUẬN QUẬN 12

VỊ TRÍ	Số 5 Nguyễn Hữu Thọ, xã Phước Kiểng, Nhà Bè
TIẾN ĐỘ	2019

DỰ ÁN DÂN DỤNG TIÊU BIỂU

3 DỰ ÁN JAMONA 2017 - 2019

VỊ TRÍ	Số 5 Nguyễn Hữu Thọ, xã Phước Kiển, Nhà Bè
TIẾN ĐỘ	2019

DỰ ÁN SỬA CHỮA CẢI TẠO NHÀ MÁY

1 DỰ ÁN NHÀ MÁY TẠI QUẬN 7

VỊ TRÍ	Quận 7, Tp. HCM
TIẾN ĐỘ	2023

www.tridaco.vn

CÔNG TY CP ĐẦU TƯ VÀ XÂY DỰNG TRÍ ĐẠO

43/22 Đường Số 7, KP5, Phường Linh Tây, TP. Thủ Đức, TP. Hồ Chí Minh

0899 99 11 19

toantridao@gmail.com